

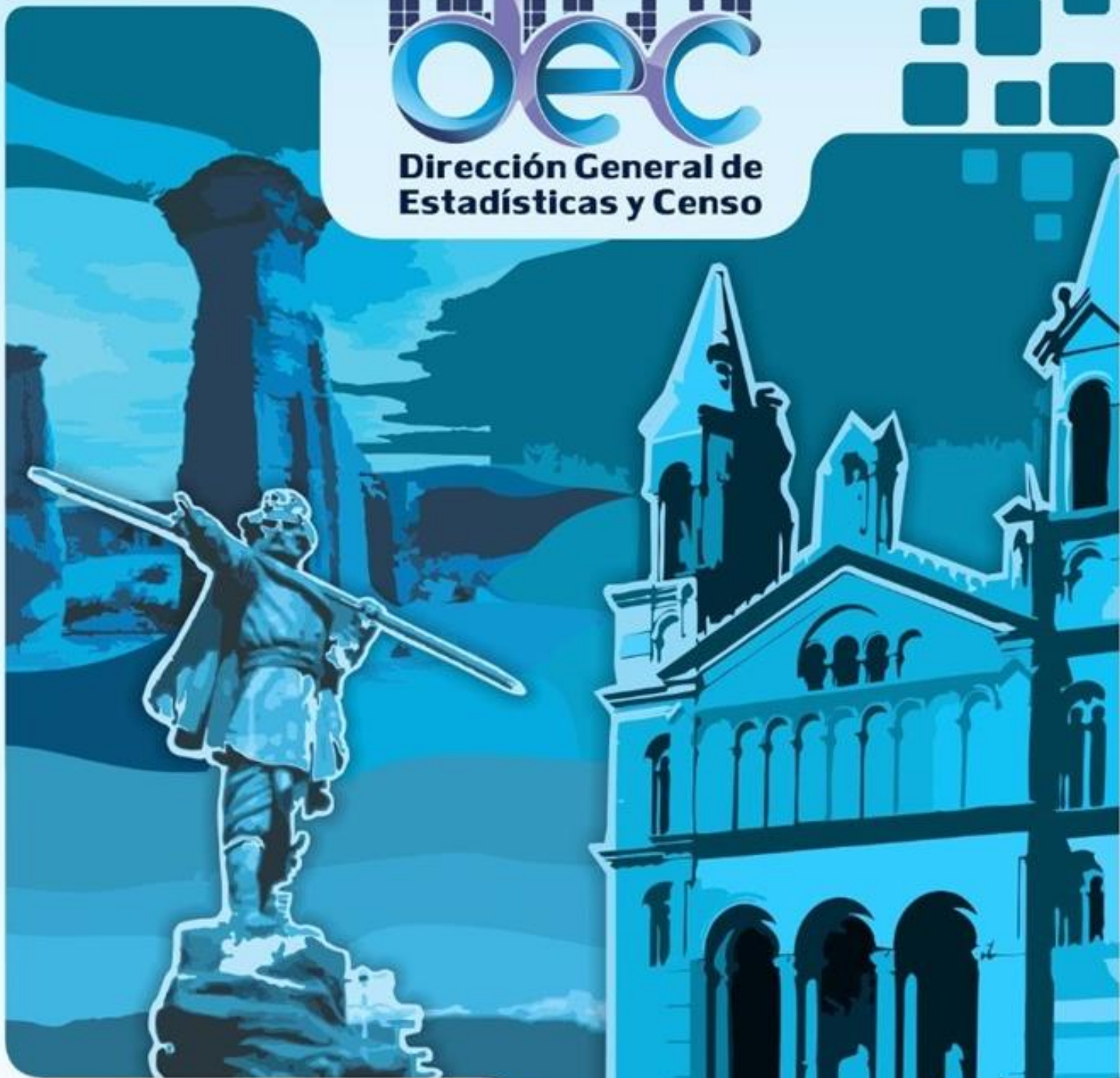

Dirección General de
Estadísticas y Censo



RESEÑA ESTADÍSTICA DE LA RIOJA

MARZO / 2024

LA RIOJA

Fundada el 20 de Mayo de 1591
Por Don JUAN RAMIREZ DE VELASCO

GOBERNADOR
Dn. RICARDO CLEMENTE QUINTELA

MINISTRO DE TRABAJO, EMPLEO E INDUSTRIA
Cr. FEDERICO BAZÁN

DIRECTORA GENERAL DE
ESTADÍSTICAS Y CENSO
Lic. Mónica CABEZA DE MOLINA TORRES

Por cualquier consulta dirigirse a:
Hipólito Yrigoyen 148 – P.B
O a través de correo electrónico
E-MAIL:

mccabeza@larioja.gov.ar / dgestadistica@gmail.com / dgeysi@gmail.com

Página WEB
<https://estadistica.larioja.gob.ar>

CONTENIDO

| | | |
|---|-----------------------------------------------------------------------------------------------------------------------------------------------------------------------------------------------------------------------------------------------------------------------------------------------------------------------------------------------------------------------------------------------------------------------------------------------------------------------------------------------------------------------------------------------------------------------------------------------------------------------------------------------------------------------------------------------------------------------------------------------------------------------------------------------------------------------------------------------------------------------------------------------------------------------------------------------------------------------------------------------------------------------------------------------------------------------------------------------------------------------------------------------------------------------------------------------------------------------------------------------|----------------------------------------------------------------------------------------|
| ➤ | GENERALIDADES: | 9 |
| | <ul style="list-style-type: none"> • Ubicación Geográfica - Coordenadas Extremas • Límites • Superficie • División Política • Climatología (Temperaturas y precipitaciones medias anuales) • Cantidad de incendios y superficie afectada | |
| ➤ | DEMOGRAFIA: | 12 |
| ➤ | POBLACIÓN | |
| | <ul style="list-style-type: none"> • Población Según Censos 2001 - 2022 • Población por Sexo – Provincia de La Rioja – Censo 2001 - 2022 • Población Residente en la Provincia Según Lugar de Nacimiento (Censo 2010) • Pobl. en viv. part. nacida en otro país por sexo, según lugar de nac. - Censo 2022 | 12 12 12 13 |
| | <ul style="list-style-type: none"> • MIGRACIONES • Colectividades registradas según departamento – Año 2022 • Cantidad de Residencias otorgadas – Años 2019, 2020 y 2022 • Cantidad de personas extranjeras por país de procedencia – Año 2022 • Cantidad de Ingresos y egresos de vehículos y personas en paso fronterizo Pircas Negras – Años 2017 – 2018 • Población Total País y por Provincia, según censos nacionales – 1960 – 2022 • Población Total Provincia y por Depto., según censos nacionales 1960 – 2022 • Población y densidad por departamento - Censos 2010 y 2022 • Viviendas y población, según sexo. Por Dpto. Censo 2022 • Población clasificada por grandes grupos de edad y sexo – Valores absolutos y Relativos – Censo 2022 • Población por grupos quinquenales de edad y sexo – Censo 2022 • Proyección de la población – Por departamentos – Años 2011 – 2022 • Población de 3 años y más en hog. Particulares por utilización de computadora, según grupo de edad – Censo 2010 • Población de 3 años y más que utilizan computadora, según grupo de edad y sexo – Censo 2010 | 14 14 14 14 15 15 16 16 17 17 17 18 18 19 19 |
| ➤ | INDICADORES | |
| | <ul style="list-style-type: none"> • Indicadores Sociodemográficos Total Provincia – Censo 2010 • Hechos Vitales – Total Provincia - Serie 2011 – 2022 • EPH - La Rioja – Tasas – 1er trim.2007 al 4to. trim. 2023 • Pobl. Según Condición de Act. – 1er. Trim. 2022 al 4to. Trim. 2023 • Línea de Pobreza e Indigencia – Periodo 2do. Sem. 2016 al 2do. Sem. 2023 • Pobl., Ingreso total, media y mediana del ingreso per cápita. Total Urb. Pcial. Tercer trimestre 2016 / 2023 • Pobl., ingreso total y media del ingreso total individual. Total Urb. Pcial. Tercer trimestre 2016 / 2023 • Pobl. total y masa de ingresos laborales y no laborales individuales. Total Urb. Pcial. Tercer trimestre 2016 / 2023 • Brechas de género de la media y la mediana del ingreso total individual. Total Urb. Pcial. Tercer trimestre 2016 / 2023 • Población ocupada, ingreso total y media del ingreso de la ocupación ppal. Total Urb. Pcial. Tercer trimestre 2016 / 2023 • Población asalariada, media, mediana y brecha del ingreso de la ocup. ppal. s/tenencia de desc. Jub. Total Urb. Pcial. Tercer trimestre 2016 / 2023 | 19 20 20 21 21 22 22 22 23 23 23 |



VIVIENDA:

| | |
|------------------------------------------------------------------------------------------------------------------------------------------------|----|
| • Total de viv. viv. particulares y viv. colectivas, según población correspondiente y población en situación de calle, por depto.- Censo 2022 | 24 |
| • Viv. particulares ocupadas y total de hogares, por dpto. - Censo 2022 | 25 |
| • Viviendas particulares habitadas por tipo – Censo 2022 | 25 |
| • Condiciones habitacionales en hogares | |
| Material predominante de los pisos, s/material predominante de la cubierta exterior del techo y rev. interior o cielorraso – Censo 2022 | 26 |
| • Total de hogares, por ubicación del baño o letrina, s/desagüe y descarga de agua del inodoro – Censo 2022 | 27 |
| • Total de hogares, por procedencia del agua, s/ provisión del agua – Censo 2022 | 27 |
| • Combustible utilizado principalmente para cocinar – Censo 2022 | 28 |
| • Total de hogares, por cant. de baños, s/ cantidad de habitaciones – Censo 2022 | 28 |
| • Total de hogares, por régimen de tenencia y regularidad de la propiedad para la vivienda propia – Censo 2022 | 29 |
| • Total de hogares, por tenencia de celular con internet, s/tenencia de internet en la vivienda – Censo 2022 | 29 |
| • Cantidad de viviendas urbanas y rurales según censos | 29 |



EDUCACION Y CULTURA:

| | |
|------------------------------------------------------------------------------------------------------------------------------------------------------------|----|
| • Cantidad de matrícula, unid. estad., cargos doc. s/modalidad y nivel educativo - Total Provincia – Años 2021 y 2022 | 30 |
| • Establec. Educativos por tipo de modalidad. – Total Pcia. – Año 2022 | 30 |
| • Porcentaje de Sobreedad y Repitencia – Total Provincia – Años 2019/20/21/22 | 30 |
| • Pobl. en viv. part. de 5 años y más que asistió a un establ. Educativo, por máximo Nivel alcanzado y completitud del nivel – Censo 2022 | 31 |
| • Hogares con acceso a bs y ss TIC (comps. e internet). Porc. La Rioja – 4º trim 2016 al 4º trim. 2022 | 32 |
| • Población de 4 años y más en hogares por utilización de bs y ss TIC (celular, computadora y/o internet). Porc. La Rioja- – 4º trim 2016 al 4º trim. 2022 | 32 |
| • Universidad Nac. de La Rioja – Cant. de alumnos por tipo, s/Sede o Deleg.-2022 | 32 |
| • Universidad Nac. de La Rioja – Estudiantes s/sexo – 2022 | 33 |
| • Facultad de Medicina Fundación Barceló – Cant. alumnos, inscriptos y graduados | 33 |
| • Porcentaje de población de 10 años y más analfabeta – Censo 2010 | 33 |
| • Programas Alimentarios Riojanos y Fortalecimiento Escolar y Social – Año 2023 | 34 |
| • Cantidad de Autoriz. y Licencias de Emisoras de TV – Total Pcia. Año 2022 | 34 |
| • Cantidad de Autoriz. y Licencias de Radios AM y FM – Total Pcia. Año 2022 | 34 |
| • Cantidad de Museos Registrados, por Dpto. – Año 2018 | 35 |
| • Cantidad de Artesanos, por rubro – Total Pcia. Año 2018 | 35 |
| • Cantidad de Artesanos Registrados, por Dpto. Año 2018 | 35 |
| • Cantidad de Bibliotecas Populares – por Departamento – Año 2016 | 36 |
| • Cantidad de Parroquias, Cuasi Parroquias, Iglesias, Santuarios y Capellanías Por Departamento – Año 2023 | 36 |



SALUD:

| | |
|-------------------------------------------------------------------------------------------------------------------------|----|
| • Población Provincial, según cobertura en Salud – Censo 2022 | 37 |
| • Población Provincial, según cobertura en Salud, por grandes grupos etarios y distribución en porcentajes – Censo 2022 | 37 |
| • Distribución, en porcentaje de los Grupos Vulnerables, según tenencia de Obra Social, por Departamento Año 2008 | 38 |
| • Indicadores de Mortalidad – Provincia de La Rioja – Año 2022 | 39 |
| • Defunciones Generales, por causas de muerte – Año 2022 | 39 |
| • Defunciones generales, Según 5 principales causas de muerte. Año 2021 | 39 |
| • Indicadores seleccionados de natalidad – Total Provincia – Año 2022 | 40 |
| • Cantidad de Hospitales y Centros de Atención Primaria – Año 2018 | 40 |
| • Hogares y Población con discapacidad – Ciudad de La Rioja 2002/2003 | 41 |

| | | |
|---|----------------------------------------------------------------------------------------------------------------------------------------|----|
| • | Distribución de la Población con discapacidad en la Prov. de La Rioja y la proporción en relación a la población en general - Año 2008 | 41 |
| • | Población con discapacidad – Departamento Capital – Año 2008 | 41 |
| • | Población con discapacidad, por tipo – Total País y La Rioja – Censo 2010 | 41 |
| ➤ | SEGURIDAD SOCIAL | |
| • | Población por percepción de jubilación o pensión, según grandes grupos de edad – Censo 2022 | 42 |
| • | Población por percepción de jubilación o pensión, según grandes grupos de edad – Censo 2010 | 42 |
| ➤ | SEGURIDAD PUBLICA Y FUNCION JUDICIAL | |
| • | Accidentes de Tránsito s/ Zona de Ocurrencia – Total Pcia. - Año 2022 | 43 |
| • | Víctimas de accidentes de Tránsito según Consecuencias – Año 2022 | 43 |
| • | Hechos cometidos Según Tipo de Delito – Año 2022 | 43 |
| • | Hechos de violencia de género cometidos – Total Pcia. Serie 2017- 2022 | 43 |
| • | Internos s/ situación procesal dependiente de la Just. Ord. Pcial. – 2019/20/21/22 | 44 |
| • | Internos s/ situación procesal dependiente de la Justicia Federal – 2019/20/21/22 | 44 |
| • | Estadísticas de la Función Judicial – Expedientes entrados – Periodo 2013/14/15 1º Sem. 2016 | 44 |
| ➤ | ECONOMIA: | |
| ➤ | PRODUCTO BRUTO GEOGRÁFICO - PBG | |
| • | A Valores Corrientes de Mercado y Valores Constantes de 2004 (2013/2021) | 45 |
| • | P.B.G. – Precios Constantes de 2004 – Miles de Pesos – Periodo 2013-2021 | 45 |
| • | P.B.G. – Precios Corrientes – Miles de Pesos – Periodo 2013-2021 | 46 |
| • | P.B.G. – Estructura Porcentual, A precios Constantes de 2004 – 2013/2021 | 47 |
| • | Variaciones porcentuales interanuales del PBG – P. Constantes 2004 – 2013-2021 | 48 |
| • | P.B.G. – Per Cápita – Periodo 2013-2021 | 49 |
| ➤ | SECTOR AGROPECUARIO | |
| • | Agricultura Principales Cultivos – Años: 2002, 2008 y 2018 | 49 |
| • | Frutales Producción (Tn) Superficie cultivada – C.N.A. 2002, 2008 y 2018 | 50 |
| • | Hortalizas y Legumbres - Superficie cultivada 2002 y 2008 | 50 |
| • | Forestales Producción (En Tn)2009/ 2010/ 2011 | 50 |
| • | Ganadería | 51 |
| • | Principales Especies Ganaderas – CNA 02, 08 y 18 | 51 |
| • | Evolución de la Ppales. Especies Ganaderas – SENASA años 2010 al 2020 | 51 |
| • | Bovinos | |
| | Existencias por Composición del Rodeo – ENA 97,99, 00 y 07 – CNA 02, 08 y 18 | 51 |
| • | Caprinos | |
| | Existencias por composición del Hato – ENA 97,99, 00 y 07 – CNA 02, 08 y 18 | 52 |
| • | Ovinos | |
| | Existencias por Comp. de la Majada – ENA 97,99, 00 y 07 – CNA 02, 08 y 18 | 52 |
| • | Existencia de ganado por especie. Según Departamento – CNA 2018 | 53 |
| • | Explotaciones Agropecuarias., por departamento - CNA 2008 / 2018 | 53 |
| ➤ | MINERIA: | |
| • | Producción Minera - Año 2015 | 54 |
| • | Volumen y Valor de la Producción Minera – Años 1999 – 2015 | 54 |
| ➤ | VITIVINICULTURA | |
| • | Producción Anual - Años 2008/ 2022 | 55 |

| | | |
|---|----------------------------------------------------------------------------------------------|----|
| • | Producción de Uva – Años 2008 – 2022 | 55 |
| • | Superficie Cultivada y Cantidad de Viñedos, por Dpto. – Años 2018 – 2021 | 56 |
| • | Producción total de uvas ingresadas a establecimientos. Años 2007 – 2022 | 56 |
| • | Principales Variedades cultivadas – Año 2022 | 57 |
| ➤ | SECTOR AGUA Y ENERGIA: | |
| • | Volumen de agua facturada por tipo de cliente – La Rioja- 1er. Sem. 2018 al 1er. Sem 2019 | 57 |
| • | Energía Eléctrica – 1° Sem. 2023 | 58 |
| ➤ | SECTOR CONSTRUCCION: | |
| • | Consumo de cemento – Total Pcia. – Periodo 2005-2021 | 58 |
| • | Superficie Cubierta - Según Permisos- Años 2005 – 2018 | 59 |
| • | Permisos de Constr. solicitados, N° de permisos, m2, y variac. – Abril-Sept./19 | 60 |
| • | Permisos de Constr. solicitados, N° de permisos y variac. – Abril-Sept./19 | 60 |
| • | Permisos de Constr. solicitados, m2, y variación porcentual – Abril-Sept./19 | 61 |
| ➤ | SECTOR COMERCIO, RESTAURANTES Y HOTELES: | |
| • | Movimiento Turístico 2010/2019 | 61 |
| • | Padrón de alojamiento colectivo – Año 2018 | 61 |
| • | Principales categorías de alojamiento. Participación sobre el total de plazas. 2018 | 62 |
| • | Principales localidades. Participación sobre el total de plazas. 2018 | 62 |
| • | Alojamientos Turísticos y total de plazas – 1er. Sem. 2022 | 62 |
| • | Perfil del turista interno que viaja a la provincia – Promedios 2014-2019 | 63 |
| ➤ | SECTOR TRANSPORTE Y COMUNICACIONES: | |
| • | Pasajeros Arribados Vía Aérea – Años 2010 – 2016 | 63 |
| • | Pasajeros Salidos Vía Aérea – Años 2010 – 2016 | 64 |
| ➤ | SECTOR FINANCIERO: | |
| • | Cantidad de Entidades del Sistema Financiero por departamento - Año 2022 | 65 |
| • | Depósitos Bancarios – Sector Público y Privado, Año 2018 - 2022 | 65 |
| • | Préstamos Bancarios – Sector Público y Privado Año 2018 - 2022 | 65 |
| ➤ | EXPORTACIONES RIOJANAS | |
| • | Por Grandes Rubros – En u\$s - A Precios FOB - Años 2017/22 | 66 |
| ➤ | RECAUDACIÓN TRIBUTARIA DE LA RIOJA – 2007 / 2023 | 67 |
| ➤ | MOVIMIENTO DE UNIDADES ECONOMICAS – Año 2012 – 2018 | 67 |
| ➤ | CENSO NACIONAL ECONÓMICO 2020-2021 – Resultados Provisorios | 67 |
| • | Cantidad de empresas y organizaciones | 67 |
| • | Participación de las empresas y organizaciones por tamaño | 67 |
| • | Participación de las empresas y organizaciones por grupo de actividad | 67 |

PROVINCIA DE LA RIOJA

DEPARTAMENTOS Y CABECERAS

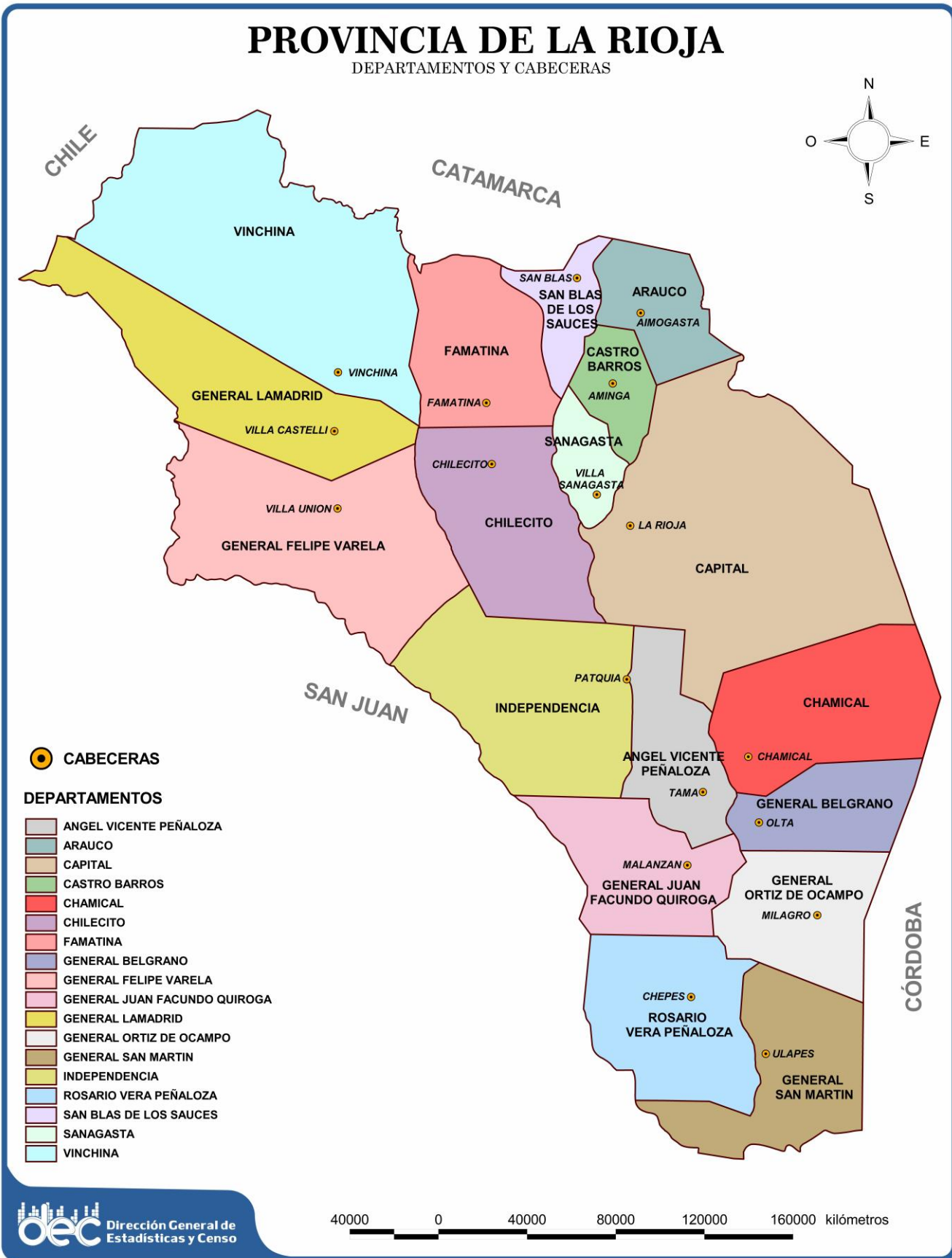

PROVINCIA DE LA RIOJA

DISTRIBUCIÓN POR REGIÓN

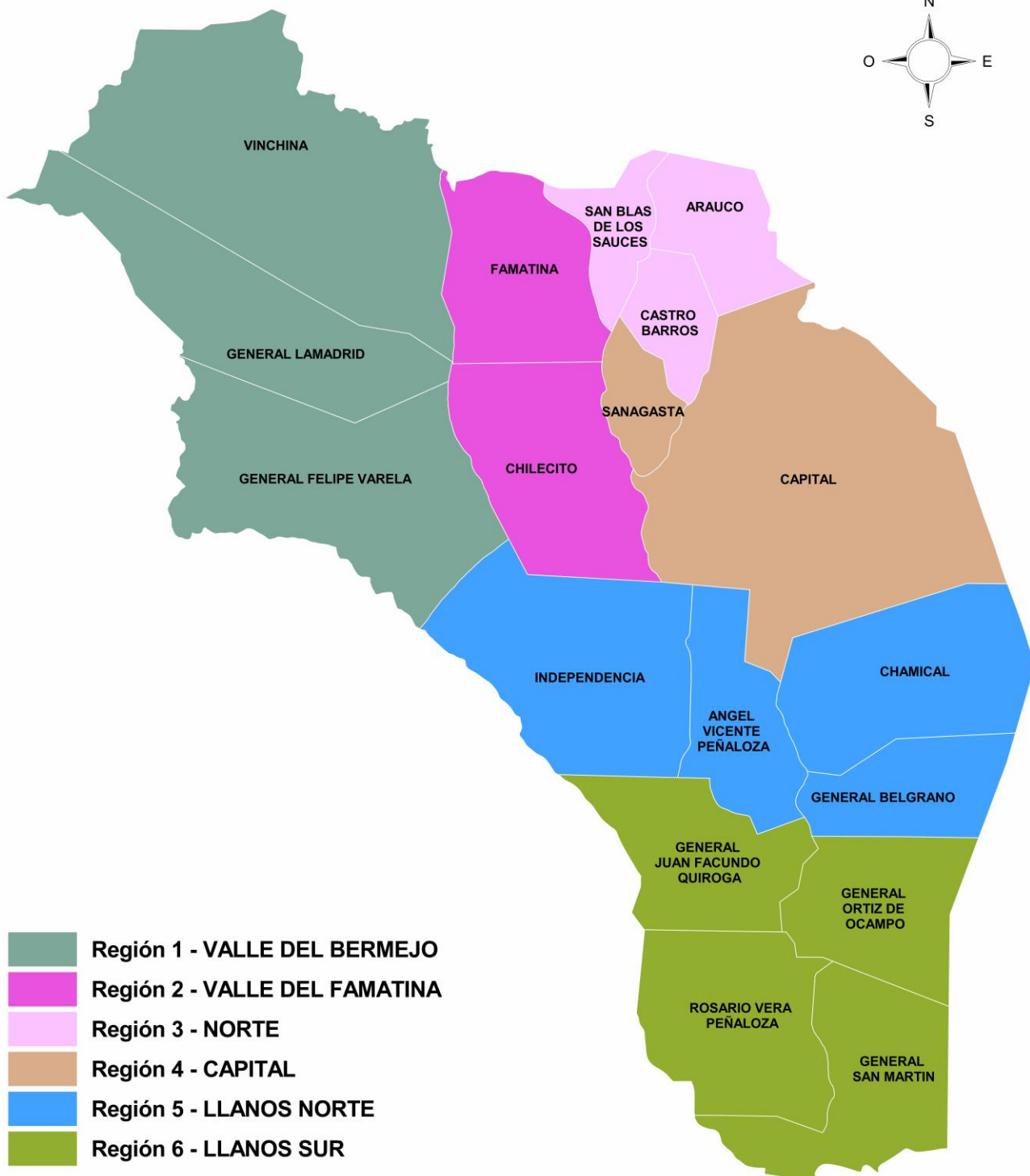
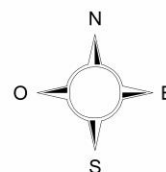

-  **Región 1 - VALLE DEL BERMEJO**
-  **Región 2 - VALLE DEL FAMATINA**
-  **Región 3 - NORTE**
-  **Región 4 - CAPITAL**
-  **Región 5 - LLANOS NORTE**
-  **Región 6 - LLANOS SUR**

GENERALIDADES

UBICACIÓN GEOGRÁFICA:

COORDENADAS EXTREMAS:

NORTE: 27° 56' Latitud Sur
 SUR: 31° 57' Latitud Sur
 ESTE: 65° 20' Long. Occidental
 OESTE: 69° 25' Long. Occidental

LIMITES:

NORTE: Provincia de Catamarca
 SUR: Provincias de San Juan, San Luis y Córdoba
 ESTE: Provincia de Catamarca y Córdoba
 OESTE: Provincia de San Juan y República de Chile

SUPERFICIE: 91.494 Km² (3,2% del área continental y el 2,3% del área total territorial (continental, insular y marítima) de nuestro País.

ALTURA SOBRE EL NIVEL DEL MAR: 498 metros (Ciudad de La Rioja)

DIVISION POLITICA

| Nº Ord. | Código | DEPARTAMENTOS | CABECERAS |
|---------|--------|----------------------------|----------------|
| 1 | 007 | Arauco | Aimogasta |
| 2 | 014 | Capital | La Rioja |
| 3 | 021 | Castro Barros | Aminga |
| 4 | 028 | Gral. Felipe Varela | Villa Unión |
| 5 | 035 | Chamical | Chamical |
| 6 | 042 | Chilecito | Chilecito |
| 7 | 049 | Famatina | Famatina |
| 8 | 056 | Angel Vicente Peñaloza | Tama |
| 9 | 063 | Gral. Belgrano | Olta |
| 10 | 070 | Gral. Juan Facundo Quiroga | Malanzán |
| 11 | 077 | Gral. Lamadrid | Villa Castelli |
| 12 | 084 | Gral. Ortiz de Ocampo | Milagro |
| 13 | 091 | Gral. San Martín | Ulapes |
| 14 | 105 | Independencia | Patquía |
| 15 | 112 | Rosario Vera Peñaloza | Chepes |
| 16 | 119 | San Blas de los Sauces | San Blas |
| 17 | 126 | Sanagasta | Sanagasta |
| 18 | 098 | Vinchina | Vinchina |

TEMPERATURAS MEDIAS POR ESTACIONES DEL AÑO AÑOS 2010-2021

| Año | Media Verano | Media Otoño | Media Invierno | Media Primavera | Promedio anual |
|------|--------------|-------------|----------------|-----------------|----------------|
| 2010 | 27,4 | 19,7 | 11,8 | 22,0 | 20,2 |
| 2011 | 26,3 | 19,9 | 12,1 | 23,1 | 20,4 |
| 2012 | 28,8 | 20,8 | 12,3 | 23,3 | 21,3 |
| 2013 | 29,0 | 20,8 | 12,9 | 22,6 | 21,3 |
| 2014 | 26,5 | 18,8 | 13,1 | 23,4 | 20,5 |
| 2015 | 26,8 | 21,3 | 13,4 | 20,4 | 20,5 |
| 2016 | 27,5 | 18,1 | 12,0 | 21,5 | 19,8 |
| 2017 | 28,0 | 19,6 | 12,5 | 22,1 | 20,5 |
| 2018 | 26,5 | 21,1 | 10,8 | 22,7 | 20,3 |
| 2019 | 26,5 | 18,7 | 12,1 | 22,2 | 19,8 |
| 2020 | 27,3 | 20,8 | 11,4 | 22,6 | 20,5 |
| 2021 | 26,3 | 19,4 | 12,0 | 22,7 | 20,1 |

Nota: Estación meteorológica La Rioja. Medición tomada en el aeropuerto local.

La temperatura del aire se mide en la casilla meteorológica a una altura de 1,50 m sobre el suelo. Los registros se efectúan a las 3, 9, 15 y 21 horas HOA. Sobre la base de los promedios de estas horas se calculan los promedios mensuales y anuales de la temperatura. Para más información, consultar:

<http://repositorio.smn.gob.ar/handle/20.500.12160/1707>

Fuente: Servicio Meteorológico Nacional (SMN).

PRECIPITACIONES ANUALES, ESTACIÓN METEOROLÓGICA LA RIOJA AÑOS 2010-2021

| Año | Precipitaciones anuales - mm |
|------|------------------------------|
| 2010 | 391 |
| 2011 | 432 |
| 2012 | 237 |
| 2013 | 194 |
| 2014 | 451 |
| 2015 | 542 |
| 2016 | 539 |
| 2017 | 424 |
| 2018 | 390 |
| 2019 | 522 |
| 2020 | 330 |
| 2021 | 442 |

Nota: los milímetros consignados resultan de la suma de las precipitaciones diarias iguales o superiores a 0,1 mm.

Durante el control y la revisión permanente que el Servicio Meteorológico Nacional realiza de los datos meteorológicos, se han determinado algunos errores y diferencias que han sido modificados.

Fuente: Servicio Meteorológico Nacional (SMN).

CANTIDAD DE INCENDIOS FORESTALES Y SUPERFICIE TOTAL AFECTADA
LA RIOJA - AÑOS 2006-2022

| Año | Cantidad de incendios | Superficie afectada - ha |
|------|-----------------------|--------------------------|
| 2006 | 5 | 7678 |
| 2007 | 17 | 200 |
| 2008 | 17 | 1017 |
| 2009 | 26 | 3980 |
| 2010 | 37 | 29271 |
| 2011 | 161 | 1390 |
| 2012 | 167 | 391 |
| 2013 | 248 | 506 |
| 2014 | 167 | 1814 |
| 2015 | 222 | 511 |
| 2016 | 262 | 334 |
| 2017 | 165 | 734 |
| 2018 | 157 | 269 |
| 2019 | 27 | 34 |
| 2020 | 126 | 2397 |
| 2021 | 179 | 21137 |
| 2022 | 50 | 36954 |

Fuente: Ministerio de Ambiente y Desarrollo Sostenible de
 Anuarios de Estadística Forestal

Dirección Gral. de Estadísticas y Censo

DEMOGRAFIA

POBLACION:

PROVINCIA - POBLACION SEGÚN CENSOS 2001 – 2010 – 2022

| | CENSO 2001 | CENSO 2010 | VARIACION (2001-2010) | CENSO 2022 | VARIACION (2010-2022) |
|------------------------------------------------------------------------------------|------------|------------|-----------------------|------------|-----------------------|
| Población Total | 289.983 | 333.642 | 15,1% | 383.865 | 15,1% |
| % de Población residente en zonas urbanas (Localidades con 2.000 ó más habitantes) | 83,1% | 86,5% | 19,7% | S/D | |
| % de Población en zonas rurales (Localidades de menos de 2.000 habitantes) | 16,9% | 13,5% | -7,9% | S/D | |

Fuente: Censos Nacionales de Población, Hogares y Viviendas 2001, 2010 y 2022 – INDEC

POBLACION POR SEXO CENSOS 2001 – 2010 – 2022 PROVINCIA LA RIOJA

| | Total | Varones | Mujeres |
|----------------|---------|---------|---------|
| CENSO 2001 | 289.983 | 144.894 | 145.089 |
| CENSO 2010 | 333.642 | 165.127 | 168.515 |
| CENSO 2022 (*) | 383.865 | 187.348 | 196.517 |

Fuente: Censos Nacionales de Población, Hogares y Viviendas 2001, 2010 y 2022 – INDEC

Nota: (*) Para cumplir con los estándares de calidad estadística requeridos por el INDEC, se consideró la pregunta sexo registrado al nacer.

POBLACIÓN EN VIVIENDAS PARTICULARES POR LUGAR DE NACIMIENTO, SEGÚN SEXO - CENSO 2022

| POBLACION | TOTAL | LUGAR DE NACIMIENTO | |
|-------------|---------|---------------------|------------|
| | | ARGENTINA | EXTRANJERO |
| TOTAL | 382.453 | 376.681 | 5.772 |
| MUJERES | 196.187 | 193.186 | 3.001 |
| VARONES | 186.266 | 183.495 | 2.771 |
| PORCENTAJES | 100,0% | 98,5% | 1,5% |

Fuente: INDEC, Censo Nacional de Población, Hogares y Viviendas 2022. Resultados definitivos.

**POBLACIÓN EN VIVIENDAS PARTICULARES NACIDA EN OTRO PAÍS
POR SEXO REGISTRADO AL NACER, SEGÚN LUGAR DE NACIMIENTO
CENSO 2022**

| Lugar de nacimiento | Población en viviendas particulares nacida en otro país | Sexo registrado al nacer | |
|--------------------------------|---------------------------------------------------------|--------------------------|-------------------|
| | | Mujer / Femenino | Varón / Masculino |
| Total | 5.772 | 3.001 | 2.771 |
| AMÉRICA | 4.787 | 2.485 | 2.302 |
| Países limítrofes | 3.962 | 2.095 | 1.867 |
| Bolivia | 2.372 | 1.232 | 1.140 |
| Brasil | 953 | 526 | 427 |
| Chile | 338 | 172 | 166 |
| Paraguay | 144 | 97 | 47 |
| Uruguay | 155 | 68 | 87 |
| Países no limítrofes (América) | 825 | 390 | 435 |
| Colombia | 336 | 160 | 176 |
| Perú | 271 | 133 | 138 |
| Venezuela | 87 | 43 | 44 |
| Resto de América | 131 | 54 | 77 |
| EUROPA | 137 | 70 | 67 |
| España | 60 | 32 | 28 |
| Italia | 42 | 21 | 21 |
| Resto de Europa | 35 | 17 | 18 |
| ASIA | 64 | 23 | 41 |
| ÁFRICA | 13 | 5 | 8 |
| OCEANÍA | 1 | - | 1 |
| Ignorado ⁽¹⁾ | 770 | 418 | 352 |

(1) La categoría Ignorado incluye a las personas no nativas cuyo país de nacimiento no fue especificado.

Fuente: INDEC, Censo Nacional de Población, Hogares y Viviendas 2022. Resultados definitivos.

MIGRACIONES

COLECTIVIDADES REGISTRADAS SEGÚN DEPARTAMENTO – AÑO 2022

| COLECTIVIDAD | DEPARTAMENTO |
|----------------|-----------------------------|
| Boliviana | Capital, Chilecito y Arauco |
| Española | Capital |
| Peruana | Capital |
| Sirio Libanesa | Capital |
| Colombiana | Capital |
| Brasileña | Capital |
| Griega | Capital |
| Chilena | Capital |
| Uruguaya | Capital |
| Paraguaya | Capital |
| China | Capital |
| Mexicana | Capital |

Nota: Existen nacionalidades como la venezolana, haitiana y senegalesa que no están conformadas como Colectividad.

Fuente: Dirección Nacional de Migraciones – Delegación La Rioja

CANTIDAD DE RESIDENCIAS OTORGADAS – SERIE 2019 - 2022

| Año | Residencias Otorgadas |
|----------------|-----------------------|
| 2.019 | 756 |
| 2.020 * | 276 |
| 2021 | 266 |
| 2022 | 747 |

(*) Desde el 17/03/20 se produjo el cierre de fronteras por la pandemia de Covid-19, ocasionando una gran disminución en los trámites.

Fuente: Dirección Nacional de Migraciones – Delegación La Rioja

CANTIDAD DE PERSONAS EXTRANJERAS POR PAÍS DE PROCEDENCIA PERIODO 2022

| Nacionalidad | 2022 |
|----------------|------|
| Brasileña | 509 |
| Boliviana | 102 |
| Colombiana | 55 |
| Chilena | 15 |
| Venezolana | 14 |
| Peruana | 13 |
| Ecuatoriana | 12 |
| Paraguaya | 8 |
| Española | 5 |
| Estadounidense | 5 |
| Haitiana | 4 |
| Mexicana | 3 |
| Austríaca | 3 |
| China | 3 |
| Otras | 11 |

Fuente: Dirección Nacional de Migraciones – Delegación La Rioja

CANTIDAD DE INGRESO Y EGRESO DE VEHÍCULOS Y PERSONAS EN EL PASO FRONTERIZO PIRCAS NEGRAS – AÑOS 2017 - 2018

| Año | Ingreso | | Egreso | |
|------|-----------|----------|-----------|----------|
| | Vehículos | Personas | Vehículos | Personas |
| 2017 | 535 | 1630 | 532 | 1843 |
| 2018 | 423 | 1239 | 535 | 1485 |

Nota: Debido al cierre de fronteras el 17/03/20 por la pandemia Covid-19 no se produjeron entradas ni salidas, permaneciendo actualmente todavía cerrado (26/07/2022).

Fuente: Dirección Nacional de Migraciones – Delegación La Rioja

POBLACIÓN TOTAL PAIS Y POR PROVINCIA EN LOS CENSOS NACIONALES 1960 – 2022

| Provincia | 1960 | 1970 | 1980 | 1991 | 2001 | 2010 | 2022 |
|-------------------------------------------------------|-------------------|-------------------|-------------------|-------------------|-------------------|-------------------|-------------------|
| Total | 20.013.793 | 23.364.431 | 27.949.480 | 32.615.528 | 36.260.130 | 40.117.096 | 45.892.285 |
| Ciudad Autónoma de Buenos Aires | 2.966.634 | 2.972.453 | 2.922.829 | 2.965.403 | 2.776.138 | 2.890.151 | 3.121.707 |
| Buenos Aires | 6.766.108 | 8.774.529 | 10.865.408 | 12.594.974 | 13.827.203 | 15.625.084 | 17.523.996 |
| Catamarca | 168.231 | 172.323 | 207.717 | 264.234 | 334.568 | 367.828 | 429.562 |
| Chaco | 543.331 | 566.613 | 701.392 | 839.677 | 984.446 | 1.055.259 | 1.129.606 |
| Chubut | 142.412 | 189.920 | 263.116 | 357.189 | 413.237 | 509.108 | 592.621 |
| Córdoba | 1.753.840 | 2.060.065 | 2.407.754 | 2.766.683 | 3.066.801 | 3.308.876 | 3.840.905 |
| Corrientes | 533.201 | 564.147 | 661.454 | 795.594 | 930.991 | 992.595 | 1.212.696 |
| Entre Ríos | 805.357 | 811.691 | 908.313 | 1.020.257 | 1.158.147 | 1.235.994 | 1.425.578 |
| Formosa | 178.526 | 234.075 | 295.887 | 398.413 | 486.559 | 530.162 | 607.419 |
| Jujuy | 241.462 | 302.436 | 410.008 | 512.329 | 611.888 | 673.307 | 811.611 |
| La Pampa | 158.746 | 172.029 | 208.260 | 259.996 | 299.294 | 318.951 | 361.859 |
| La Rioja | 128.220 | 136.237 | 164.217 | 220.729 | 289.983 | 333.642 | 383.865 |
| Mendoza | 824.036 | 973.075 | 1.196.228 | 1.412.481 | 1.579.651 | 1.738.929 | 2.043.540 |
| Misiones | 361.440 | 443.020 | 588.977 | 788.915 | 965.522 | 1.101.593 | 1.278.873 |
| Neuquén | 109.890 | 154.570 | 243.850 | 388.833 | 474.155 | 551.266 | 710.814 |
| Río Negro | 193.292 | 262.622 | 383.354 | 506.772 | 552.822 | 638.645 | 750.768 |
| Salta | 412.854 | 509.803 | 662.870 | 866.153 | 1.079.051 | 1.214.441 | 1.441.351 |
| San Juan | 352.387 | 384.284 | 465.976 | 528.715 | 620.023 | 681.055 | 822.853 |
| San Luis | 174.316 | 183.460 | 214.416 | 286.458 | 367.933 | 432.310 | 542.069 |
| Santa Cruz | 52.908 | 84.457 | 114.941 | 159.839 | 196.958 | 273.964 | 337.226 |
| Santa Fe | 1.884.918 | 2.135.583 | 2.465.546 | 2.798.422 | 3.000.701 | 3.194.537 | 3.544.908 |
| Santiago del Estero | 476.503 | 495.419 | 594.920 | 671.988 | 804.457 | 874.006 | 1.060.906 |
| Tierra del Fuego, Antártida e Islas del Atlántico Sur | 11.209 | 15.658 | 29.392 | 69.369 | 101.079 | 127.205 | 185.732 |
| Tucumán | 773.972 | 765.962 | 972.655 | 1.142.105 | 1.338.523 | 1.448.188 | 1.731.820 |

Fuente: Censos Nacionales Población, Hogares y Viviendas

POBLACIÓN TOTAL PROVINCIA Y POR DEPARTAMENTO SEGÚN CENSOS NACIONALES 1960 – 2022

| Jurisdicciones | 1960 | 1970 | 1980 | 1991 | 2001 | 2010 | 2022 |
|------------------------|----------------|----------------|----------------|----------------|----------------|----------------|----------------|
| Total Provincia | 128.220 | 136.237 | 164.217 | 220.729 | 289.983 | 333.642 | 383.865 |
| Arauco | 6.514 | 6.755 | 8.456 | 11.173 | 13.720 | 15.418 | 16.257 |
| Capital | 39.597 | 48.309 | 69.504 | 105.996 | 146.411 | 180.995 | 211.651 |
| Castro Barros | 3.084 | 2.818 | 2.996 | 3.265 | 4.322 | 4.268 | 5.810 |
| Gral. Felipe Varela | 7.533 | 7.565 | 7.454 | 8.214 | 9.939 | 9.648 | 11.372 |
| Chamical | 6.852 | 7.240 | 8.467 | 10.723 | 13.383 | 14.160 | 15.666 |
| Chilecito | 18.143 | 19.643 | 24.590 | 31.616 | 42.248 | 49.432 | 58.798 |
| Famatina | 5.655 | 4.897 | 4.702 | 5.302 | 6.371 | 5.863 | 7.002 |
| Angel V. Peñaloza | 2.423 | 2.562 | 2.532 | 2.848 | 3.127 | 3.073 | 3.185 |
| Gral. Belgrano | 5.137 | 5.022 | 4.896 | 5.848 | 7.161 | 7.370 | 7.618 |
| Gral. Juan F. Quiroga | 3.517 | 3.649 | 3.486 | 3.738 | 4.546 | 4.108 | 4.017 |
| Gral. Lamadrid | 1.336 | 1.137 | 1.111 | 1.430 | 1.717 | 1.734 | 1.886 |
| Gral. Ortiz de Ocampo | 6.393 | 5.387 | 5.368 | 6.496 | 7.331 | 7.145 | 7.349 |
| Gral. San Martín | 4.715 | 4.173 | 3.647 | 3.934 | 4.956 | 4.944 | 5.019 |
| Vinchina | 2.358 | 2.464 | 2.276 | 2.307 | 2.834 | 2.731 | 2.699 |
| Independencia | 1.909 | 2.007 | 1.876 | 2.174 | 2.405 | 2.427 | 2.401 |
| Rosario Vera Peñaloza | 8.147 | 8.287 | 8.653 | 10.852 | 13.299 | 14.054 | 15.783 |
| San Blas de los Sauces | 3.407 | 3.038 | 2.908 | 3.145 | 4.048 | 3.927 | 4.314 |
| Sanagasta | 1.500 | 1.284 | 1.295 | 1.668 | 2.165 | 2.345 | 3.038 |

Fuente: Censos Nacionales Población, Hogares y Viviendas 1960 – 2022

POBLACIÓN Y DENSIDAD POR DEPARTAMENTO – CENSO 2010 y 2022

| Departamento | Censo 2010 | | | Censo 2022 | | |
|-------------------------|-----------------|-------------------------------|------------------------------|-----------------|-------------------------------|------------------------------|
| | Población Total | Superficie (km ²) | Densidad Hab/km ² | Población Total | Superficie (km ²) | Densidad Hab/km ² |
| Total Provincia | 333.642 | 89.680 | 3,7 | 383.865 | 91.494 | 4,2 |
| Arauco | 15.418 | 1.992 | 7,7 | 16.257 | 2.525 | 6,4 |
| Capital | 180.995 | 13.638 | 13,3 | 211.651 | 13.432 | 15,8 |
| Castro Barros | 4.268 | 1.420 | 3,0 | 5.810 | 1.528 | 3,8 |
| General Felipe Varela | 9.648 | 9.184 | 1,1 | 11.372 | 8.275 | 1,4 |
| Chamical | 14.160 | 5.549 | 2,6 | 15.666 | 5.512 | 2,8 |
| Chilecito | 49.432 | 4.846 | 10,2 | 58.798 | 5.243 | 11,2 |
| Famatina | 5.863 | 4.587 | 1,3 | 7.002 | 4.170 | 1,7 |
| Angel V. Peñaloza | 3.073 | 3.106 | 1,0 | 3.185 | 3.127 | 1,0 |
| General Belgrano | 7.370 | 2.556 | 2,9 | 7.618 | 2.821 | 2,7 |
| General Juan F. Quiroga | 4.108 | 2.585 | 1,6 | 4.017 | 4.311 | 0,9 |
| General Lamadrid | 1.734 | 6.179 | 0,3 | 1.886 | 6.133 | 0,3 |
| General Ortiz de Ocampo | 7.145 | 2.135 | 3,3 | 7.349 | 3.738 | 2,0 |
| General San Martín | 4.944 | 5.034 | 1,0 | 5.019 | 4.476 | 1,1 |
| Vinchina | 2.731 | 10.334 | 0,3 | 2.699 | 11.409 | 0,2 |
| Independencia | 2.427 | 7.120 | 0,3 | 2.401 | 7.025 | 0,3 |
| Rosario Vera Peñaloza | 14.054 | 6.114 | 2,3 | 15.783 | 5.027 | 3,1 |
| San Blas de los Sauces | 3.927 | 1.590 | 2,5 | 4.314 | 1.439 | 3,0 |
| Sanagasta | 2.345 | 1.711 | 1,4 | 3.038 | 1.304 | 2,3 |

Fuente: Censos Nacionales Población, Hogares y Viviendas 2010 y 2022

Nota: los valores de Superficie en km2 corresponden a los registrados en el documento "Determinación de la superficie correspondiente al Territorio Continental, Antártico e Insular de la República Argentina". Tabla 12: Valores poblacionales proyectados al año 2020 y de superficie correspondientes a las provincias de la República Argentina, para las provincias, pág. 25; y Tabla 24: Valores poblacionales proyectados al año 2020 y de superficie correspondientes a los departamentos de la provincia de La Rioja, para los departamentos, pág. 50.

VIVIENDAS Y POBLACIÓN SEGÚN SEXO, POR DEPARTAMENTO CENSO 2022– RESULTADOS DEFINITIVOS

| Jurisdicción | Total de viviendas | Población Total | | | | |
|------------------------------|--------------------|-----------------|--------------------------|-------------------|---------------------|------------------------|
| | | Total | Sexo registrado al nacer | | Índice de Femenidad | Índice de Masculinidad |
| | | | Mujer / Femenino | Varón / Masculino | | |
| Total Provincia | 148.178 | 383.865 | 196.517 | 187.348 | 104,9 | 95,3 |
| Arauco | 6.665 | 16.257 | 8.220 | 8.037 | 102,3 | 97,8 |
| Capital | 78.405 | 211.651 | 109.478 | 102.173 | 107,1 | 93,3 |
| Castro Barros | 2.718 | 5.810 | 2.960 | 2.850 | 103,9 | 96,3 |
| General Felipe Varela | 4.614 | 11.372 | 5.628 | 5.744 | 98,0 | 102,1 |
| Chamical | 6.416 | 15.666 | 8.013 | 7.653 | 104,7 | 95,5 |
| Chilecito | 20.711 | 58.798 | 30.007 | 28.791 | 104,2 | 95,9 |
| Famatina | 3.213 | 7.002 | 3.467 | 3.535 | 98,1 | 102,0 |
| Ángel Vicente Peñaloza | 1.343 | 3.185 | 1.591 | 1.594 | 99,8 | 100,2 |
| General Belgrano | 3.314 | 7.618 | 3.884 | 3.734 | 104,0 | 96,1 |
| General Juan Facundo Quiroga | 1.637 | 4.017 | 1.922 | 2.095 | 91,7 | 109,0 |
| General Lamadrid | 783 | 1.886 | 970 | 916 | 105,9 | 94,4 |
| General Ortíz de Ocampo | 3.125 | 7.349 | 3.637 | 3.712 | 98,0 | 102,1 |
| General San Martín | 2.034 | 5.019 | 2.497 | 2.522 | 99,0 | 101,0 |
| Vinchina | 1.221 | 2.699 | 1.306 | 1.393 | 93,8 | 106,7 |
| Independencia | 964 | 2.401 | 1.190 | 1.211 | 98,3 | 101,8 |
| Rosario Vera Peñaloza | 6.986 | 15.783 | 8.019 | 7.764 | 103,3 | 96,8 |
| San Blas de los Sauces | 2.090 | 4.314 | 2.188 | 2.126 | 102,9 | 97,2 |
| Sanagasta | 1.939 | 3.038 | 1.540 | 1.498 | 102,8 | 97,3 |

Fuente: Censo Nacional Población, Hogares y Viviendas 2022

Nota: Índice de Femenidad expresa la cantidad de mujeres por cada 100 varones

Índice de masculinidad expresa la cantidad de varones por cada 100 mujeres

POBLACION CLASIFICADA POR GRANDES GRUPOS DE EDAD Y SEXO VALORES ABSOLUTOS Y RELATIVOS – CENSO 2022

| Grandes grupos de edad | Total de población | Sexo registrado al nacer | | | |
|------------------------|--------------------|--------------------------|-------------|-------------------|-------------|
| | | Mujer / Femenino | % | Varón / Masculino | % |
| Total | 383.851 | 196.510 | 51,2 | 187.341 | 48,8 |
| 0 a 14 años | 84.765 | 41.745 | 49,2 | 43.020 | 50,8 |
| 15 a 64 años | 264.174 | 135.336 | 51,2 | 128.838 | 48,8 |
| 65 años y más | 34.912 | 19.429 | 55,7 | 15.483 | 44,3 |

Fuente: Censo Nacional Población, Hogares y Viviendas 2022

POBLACION POR GRUPOS QUINQUENALES DE EDAD Y SEXO - CENSO 2022

| Grupos quinquenales de edad | Total de población | Sexo registrado al nacer | | |
|-----------------------------|--------------------|--------------------------|-------------------|---------------------|
| | | Mujer / Femenino | Varón / Masculino | índice de feminidad |
| Total | 383.851 | 196.510 | 187.341 | 104,9 |
| 0-4 | 23.661 | 11.695 | 11.966 | 97,7 |
| 5-9 | 30.527 | 15.062 | 15.465 | 97,4 |
| 10-14 | 30.577 | 14.988 | 15.589 | 96,1 |
| 15-19 | 32.402 | 16.374 | 16.028 | 102,2 |
| 20-24 | 33.672 | 17.151 | 16.521 | 103,8 |
| 25-29 | 35.728 | 18.278 | 17.450 | 104,7 |
| 30-34 | 30.925 | 15.726 | 15.199 | 103,5 |
| 35-39 | 27.376 | 14.199 | 13.177 | 107,8 |
| 40-44 | 28.515 | 14.688 | 13.827 | 106,2 |
| 45-49 | 23.702 | 12.232 | 11.470 | 106,6 |
| 50-54 | 19.497 | 10.001 | 9.496 | 105,3 |
| 55-59 | 17.232 | 8.908 | 8.324 | 107,0 |
| 60-64 | 15.125 | 7.779 | 7.346 | 105,9 |
| 65-69 | 12.529 | 6.485 | 6.044 | 107,3 |
| 70-74 | 9.360 | 5.117 | 4.243 | 120,6 |
| 75-79 | 6.287 | 3.573 | 2.714 | 131,7 |
| 80-84 | 3.681 | 2.207 | 1.474 | 149,7 |
| 85-89 | 1.881 | 1.225 | 656 | 186,7 |
| 90-94 | 889 | 604 | 285 | 211,9 |
| 95-99 | 242 | 183 | 59 | 310,2 |
| 100 y más | 43 | 35 | 8 | 437,5 |

Fuente: Censo Nacional Población, Hogares y Viviendas 2022

Nota: Índice de Feminidad expresa la cantidad de mujeres por cada 100 varones

PROYECCIÓN DE LA POBLACIÓN – POR DEPARTAMENTO – AÑOS 2011 – 2022

| Departamento | 2011 | 2012 | 2013 | 2014 | 2015 | 2016 | 2017 | 2018 | 2019 | 2020 | 2021 | 2022 |
|-------------------------|----------------|----------------|----------------|----------------|----------------|----------------|----------------|----------------|----------------|----------------|----------------|----------------|
| Total | 347.494 | 352.476 | 357.516 | 362.605 | 367.728 | 372.879 | 378.047 | 383.220 | 388.386 | 393.531 | 398.648 | 403.727 |
| Arauco | 16.051 | 16.271 | 16.493 | 16.718 | 16.944 | 17.171 | 17.400 | 17.629 | 17.856 | 18.083 | 18.309 | 18.533 |
| Capital | 189.203 | 192.872 | 196.588 | 200.334 | 204.110 | 207.904 | 211.706 | 215.513 | 219.320 | 223.101 | 226.872 | 230.610 |
| Castro Barros | 4.430 | 4.444 | 4.458 | 4.472 | 4.485 | 4.498 | 4.512 | 4.525 | 4.539 | 4.553 | 4.566 | 4.580 |
| Chamical | 14.670 | 14.778 | 14.886 | 14.996 | 15.108 | 15.218 | 15.330 | 15.442 | 15.554 | 15.664 | 15.775 | 15.884 |
| Chilecito | 51.601 | 52.490 | 53.391 | 54.302 | 55.217 | 56.126 | 57.049 | 57.972 | 58.894 | 59.812 | 60.721 | 61.622 |
| General Felipe Varela | 9.936 | 9.927 | 9.918 | 9.909 | 9.900 | 9.890 | 9.881 | 9.872 | 9.863 | 9.853 | 9.844 | 9.835 |
| Famatina | 6.011 | 5.974 | 5.935 | 5.894 | 5.856 | 5.828 | 5.789 | 5.751 | 5.712 | 5.674 | 5.641 | 5.608 |
| Angel V. Peñaloza | 3.169 | 3.171 | 3.173 | 3.175 | 3.177 | 3.179 | 3.181 | 3.183 | 3.185 | 3.187 | 3.188 | 3.191 |
| General Belgrano | 7.624 | 7.664 | 7.704 | 7.745 | 7.786 | 7.827 | 7.869 | 7.911 | 7.951 | 7.993 | 8.033 | 8.075 |
| General Juan F. Quiroga | 4.200 | 4.157 | 4.112 | 4.069 | 4.022 | 3.979 | 3.941 | 3.900 | 3.857 | 3.819 | 3.777 | 3.736 |
| General Lamadrid | 1.791 | 1.797 | 1.803 | 1.809 | 1.815 | 1.821 | 1.827 | 1.833 | 1.839 | 1.846 | 1.851 | 1.857 |
| General Ortiz de Ocampo | 7.352 | 7.337 | 7.322 | 7.307 | 7.291 | 7.276 | 7.259 | 7.244 | 7.228 | 7.213 | 7.197 | 7.182 |
| General San Martín | 5.102 | 5.112 | 5.124 | 5.134 | 5.144 | 5.156 | 5.166 | 5.176 | 5.188 | 5.198 | 5.208 | 5.220 |
| Independencia | 2.506 | 2.514 | 2.522 | 2.532 | 2.541 | 2.550 | 2.559 | 2.568 | 2.576 | 2.587 | 2.596 | 2.604 |
| Rosario Vera Peñaloza | 14.567 | 14.681 | 14.795 | 14.912 | 15.029 | 15.147 | 15.265 | 15.383 | 15.501 | 15.619 | 15.736 | 15.852 |
| San Blas de los Sauces | 4.035 | 4.021 | 4.006 | 3.991 | 3.976 | 3.961 | 3.945 | 3.930 | 3.914 | 3.899 | 3.884 | 3.869 |
| Sanagasta | 2.435 | 2.460 | 2.485 | 2.510 | 2.536 | 2.562 | 2.588 | 2.613 | 2.639 | 2.665 | 2.691 | 2.716 |
| Vinchina | 2.811 | 2.806 | 2.801 | 2.796 | 2.791 | 2.786 | 2.780 | 2.775 | 2.770 | 2.765 | 2.759 | 2.753 |

Fuente: INDEC. Proyecciones elaboradas en base a resultados del Censo Nac. de Población, Hogares y Viviendas 2010.

Nota: Población estimada al 1 de julio de cada año.

POBLACIÓN DE 3 AÑOS Y MÁS EN HOGARES PARTICULARES POR UTILIZACIÓN DE COMPUTADORA, SEGÚN GRUPO DE EDAD – CENSO 2010

| Grupo de Edad | Total | Utiliza computadora | % | No utiliza computadora | % |
|---------------|----------------|---------------------|--------------|------------------------|--------------|
| 3 a 14 años | 75.447 | 51.977 | 68,9% | 23.470 | 31,1% |
| 15 a 49 años | 175.288 | 93.640 | 53,4% | 81.648 | 46,6% |
| 50 años y más | 62.995 | 11.805 | 18,7% | 51.190 | 81,3% |
| Total | 313.730 | 157.422 | 50,2% | 156.308 | 49,8% |

Fuente: Censo Nacional Población, Hogares y Viviendas 2010

POBLACIÓN DE 3 AÑOS Y MÁS QUE UTILIZAN COMPUTADORA, SEGÚN GRUPO DE EDAD Y SEXO – CENSO 2010

| Grupo de Edad | Utiliza computadora | Varones | % | Mujeres | % |
|---------------|---------------------|---------------|--------------|---------------|--------------|
| 3 a 14 años | 51.977 | 26.414 | 50,8% | 25.563 | 49,2% |
| 15 a 49 años | 93.640 | 45.975 | 49,1% | 47.665 | 50,9% |
| 50 años y más | 11.805 | 6.005 | 50,9% | 5.800 | 49,1% |
| Total | 157.422 | 78.394 | 49,8% | 79.028 | 50,2% |

Fuente: Censo Nacional Población, Hogares y Viviendas 2010

INDICADORES:

INDICADORES SOCIODEMOGRÁFICOS TOTAL PROVINCIA

| 2022 | |
|-------------------------------------------------------------------------|-------------------------|
| * Densidad de Población - Año 2022 | 4,2 Hab/Km ² |
| * Variación Relativa Población (2010 - 2022) | 15,1% |
| * Índice de Feminidad - 2022 | 105 |
| * Población del Depto. Capital en proporción al total provincial - 2022 | 55,1% |
| * Edad Mediana de la Población - 2022 | 30 años |
| * Índice de Dependencia Potencial - 2022 | 45,0% |
| * Promedio de Personas por Hogar - 2022 | 3,0% |
| * Promedio de Personas por Vivienda habitada - 2022 | 3,1% |
| * Relación de la Población de la Provincia con Total País - 2022 | 0,8% |
| 2010 | |
| * Densidad de Población - Año 2010 | 3,7 Hab/Km ² |
| * Tasa de Crecimiento Anual Media de Población (2001 - 2010) | 15,7 x mil |
| * Variación Relativa Población (2001 - 2010) | 15,1% |
| * Índice de Masculinidad - 2010 | 98,0% |
| * Población del Depto. Capital en proporción al total provincial - 2010 | 54,2% |
| * Edad Media de la Población - 2010 | 30 años |
| * Índice de Dependencia Potencial - 2010 | 54,0% |
| * Promedio de Personas por Hogar - 2010 | 3,6 |
| * Promedio de Personas por Vivienda habitada - 2010 | 3,8 |
| * Promedio de Personas por Instituciones Colectivas - 2.010 - | 11,5 |
| * Saldo Migratorio (2001-2010) | 1779 |
| * Tasa de Analfabetismo - 2010 | 1,8% |
| * Relación de la Población de la Provincia con Total País - 2010 | 0,8% |
| * Porcentaje de Hogares con Jefas Mujeres - 2010 | 34,1% |
| * Promedio de hijos por Mujer - 2010 | 2,1 |
| * Hogares con N.B.I. Censo 2.010 | 12,2% |
| * Población con N.B.I. Censo 2.010 | 15,5% |
| * Esperanza de Vida al Nacer - 2008/2010 (Un año) | |
| - Varones | 72,3 |
| - Mujeres | 78,6 |

Fuente: Dpto. Sociodemográfico – DGEyC

HECHOS VITALES – TOTAL PROVINCIA SERIE 2011 – 2022

| TASA | 2011 | 2012 | 2013 | 2014 | 2015 | 2016 | 2017 | 2018 | 2019 | 2020 | 2021 | 2022 |
|---------------------------------------------|------|------|------|------|------|------|------|------|------|------|------|------|
| | ‰ | | | | | | | | | | | |
| Tasa de Nupcialidad | 2,3 | 2,0 | 1,8 | 2,2 | 1,8 | 1,9 | 2,2 | 1,9 | 1,9 | 0,8 | 1,7 | 1,8 |
| Tasa Bruta de Natalidad | 17,4 | 17,0 | 17,5 | 17,3 | 17,1 | 16,6 | 15,6 | 14,8 | 13,7 | 11,6 | 11,6 | 10,9 |
| Tasa de Mortalidad General | 5,6 | 5,6 | 5,8 | 5,6 | 5,9 | 6,0 | 5,9 | 6,1 | 5,9 | 7,2 | 8,0 | 6,9 |
| Tasa de Mortalidad Infantil | 16,5 | 13,7 | 12,0 | 13,4 | 11,3 | 9,4 | 10,2 | 10,2 | 10,3 | 8,3 | 10,6 | 10,7 |
| Tasa de Mortalidad Neonatal | 9,7 | 8,8 | 8,6 | 9,5 | 8,1 | 7,0 | 6,6 | 6,5 | 6,2 | 6,1 | 7,4 | 8,7 |
| Tasa de Mortalidad Post-Neonatal | 6,8 | 4,9 | 3,4 | 3,8 | 3,2 | 2,4 | 3,6 | 3,7 | 4,1 | 2,2 | 3,3 | 2 |
| Razón de Mortalidad Materna - ‰/1000 (*) | 6,3 | 1,7 | 11,2 | 15,9 | 3,2 | 4,9 | 5,1 | 5,3 | 3,8 | 2,2 | 4,3 | 6,8 |
| Tasa de Mortalidad Fetal | 5,5 | 6,5 | 4,6 | 4,5 | 5,1 | 6,3 | 4,2 | 5,3 | 7,1 | 8,7 | 7,8 | 7,7 |
| Tasa de Crecimiento Vegetativo | 11,8 | 11,4 | 11,7 | 11,7 | 11,2 | 10,6 | 9,7 | 8,7 | 7,8 | 4,7 | 3,6 | 4,0 |

Nota:(*) Defunciones por causas maternas acaecidas en la pobl. femenina / nacidos vivos * 10000

Fuente: DEIS Ministerio de Salud de la Nación

ENCUESTA PERMANENTE DE HOGARES - (E.P.H.) - CIUDAD LA RIOJA 1er. Trimestre 2007 – 3er. Trimestre 2023 - En Porcentaje

| AÑO | TASA DE ACTIVIDAD | | | | TASA DE DESOCUPACION | | | | TASA DE SUBOCUPACION | | | | TASA DE EMPLEO | | | |
|------|-------------------|------------|------------|------------|----------------------|------------|------------|------------|----------------------|------------|------------|------------|----------------|------------|------------|------------|
| | 1er. Trim. | 2do. Trim. | 3er. Trim. | 4to. Trim. | 1er. Trim. | 2do. Trim. | 3er. Trim. | 4to. Trim. | 1er. Trim. | 2do. Trim. | 3er. Trim. | 4to. Trim. | 1er. Trim. | 2do. Trim. | 3er. Trim. | 4to. Trim. |
| | 2007 | 44,7 | 45,3 | 44,6 | 44,2 | 8,1 | 9,6 | 8,7 | 6,8 | 7,4 | 6,3 | 7,0 | 5,8 | 41,1 | 40,9 | 40,8 |
| 2008 | 44,3 | 45,1 | 42,7 | 41,9 | 7,8 | 8,1 | 5,9 | 6,4 | 5,4 | 6,2 | 6,1 | 7,2 | 40,8 | 41,5 | 40,2 | 39,2 |
| 2009 | 42,0 | 41,6 | 42,0 | 42,9 | 8,4 | 7,7 | 5,8 | 5,1 | 7,8 | 6,7 | 2,6 | 4,2 | 38,5 | 38,4 | 39,6 | 40,7 |
| 2010 | 41,3 | 39,6 | 42,3 | 42,8 | 7,1 | 3,8 | 4,8 | 6,8 | 4,4 | 4,1 | 3,3 | 1,8 | 38,7 | 38,1 | 40,3 | 39,9 |
| 2011 | 42,7 | 43,9 | 43,1 | 41,7 | 6,2 | 5,8 | 3,9 | 3,4 | 10,3 | 9,8 | 7,2 | 5,4 | 40,0 | 41,4 | 41,4 | 40,3 |
| 2012 | 42,0 | 43,0 | 42,1 | 40,3 | 5,3 | 4,5 | 5,4 | 3,9 | 4,9 | 7,0 | 5,7 | 4,2 | 39,7 | 41,1 | 39,8 | 38,7 |
| 2013 | 40,8 | 41,5 | 41,0 | 40,0 | 5,6 | 5,4 | 5,4 | 3,4 | 5,5 | 8,4 | 6,2 | 3,7 | 38,5 | 39,3 | 38,8 | 38,6 |
| 2014 | 41,2 | 42,5 | 43,6 | 43,7 | 3,8 | 4,7 | 4,2 | 4,7 | 6,3 | 6,0 | 3,9 | 4,2 | 39,6 | 40,5 | 41,7 | 41,7 |
| 2015 | 41,4 | 40,1 | 41,1 | ** | 5,1 | 3,8 | 4,0 | ** | 5,3 | 3,9 | 2,9 | ** | 39,3 | 38,6 | 39,5 | ** |
| 2016 | ** | 41,7 | 42,3 | 41,0 | ** | 4,4 | 4,8 | 4,2 | ** | 9,8 | 6,9 | 5,9 | ** | 39,9 | 40,2 | 39,3 |
| 2017 | 42,5 | 42,4 | 40,5 | 42,0 | 4,8 | 4,3 | 2,8 | 3,7 | 6,4 | 5,9 | 5,8 | 5,7 | 40,5 | 40,6 | 39,4 | 40,4 |
| 2018 | 42,4 | 41,3 | 42,1 | 43,0 | 3,7 | 2,3 | 4,5 | 4,7 | 7,3 | 6,4 | 10,2 | 9,5 | 40,8 | 40,3 | 40,2 | 41,0 |
| 2019 | 45,4 | 44,7 | 42,5 | 42,0 | 6,8 | 7,4 | 5,9 | 5,0 | 10,2 | 11,9 | 10,7 | 9,8 | 42,4 | 41,4 | 40 | 39,9 |
| 2020 | 41,6 | 39,2 | 41,8 | 41,4 | 2,7 | 5,0 | 8,0 | 4,3 | 7,1 | 4,8 | 7,2 | 9,6 | 40,5 | 37,2 | 38,4 | 39,6 |
| 2021 | 42,1 | 44,6 | 46,0 | 44,8 | 5,8 | 2,7 | 3,6 | 4,3 | 9,5 | 14,9 | 11,1 | 13,0 | 39,6 | 43,4 | 44,3 | 42,8 |
| 2022 | 45,6 | 45,5 | 45,8 | 46,3 | 5,1 | 3,6 | 4,4 | 4,2 | 10,2 | 10,4 | 12,0 | 13,5 | 43,3 | 43,9 | 43,8 | 44,4 |
| 2023 | 45,7 | 46,2 | 47,4 | 47,2 | 4,5 | 4,1 | 3,2 | 3,3 | 12,0 | 13,6 | 14,6 | 16,5 | 43,6 | 44,3 | 45,9 | 45,6 |

Fuente: E.P.H. – DGEyC

(**) No hay información oficial para estos períodos.

Nota: el INDEC ha dispuesto que las series publicadas con posterioridad al primer trimestre de 2007 y hasta el tercer trimestre de 2015, deben ser consideradas con reservas, por lo tanto, no son comparables con los resultados correspondientes a los Trimestres de 2016.

POBLACION SEGÚN CONDICION DE ACTIVIDAD - Ciudad de La Rioja (E.P.H. CONTINUA)
1er. Trimestre 2022 – 4to. Trimestre 2023

| | 1er. Trim. 2022 | 2do. Trim. 2022 | 3er. Trim. 2022 | 4to. Trim. 2022 | 1er. Trim. 2023 | 2do. Trim. 2023 | 3er. Trim. 2023 | 4to. Trim. 2023 |
|------------------------|--------------------|--------------------|--------------------|-----------------|--------------------|--------------------|--------------------|--------------------|
| Población Total | 228.059 | 228.889 | 229.865 | 230.687 | 231.644 | 232.491 | 233.405 | 234.303 |
| P.E.A. | 103.986 | 104.140 | 105.244 | 106.851 | 105.808 | 107.485 | 110.642 | 110.575 |
| Ocupados | 98.729 | 100.389 | 100.599 | 102.321 | 101.067 | 103.039 | 107.107 | 106.935 |
| Desocupados | 5.257 | 3.751 | 4.645 | 4.530 | 4.741 | 4.446 | 3.535 | 3.640 |
| Subocupados | 10.600 | 10.810 | 12.667 | 14.441 | 12.716 | 14.643 | 16.110 | 18.268 |
| Población Inactiva | 124.073 | 124.749 | 124.621 | 123.836 | 125.836 | 125.006 | 122.763 | 123.728 |
| Total Hogares | 66.193 | 67.248 | 66.069 | 68.215 | 70.663 | 72.260 | 69.688 | 71.404 |
| Habitantes por Hogares | 3,4 | 3,4 | 3,5 | 3,4 | 3,3 | 3,2 | 3,3 | 3,3 |

Fuente: E.P.H. – DGEyC

LINEA DE POBREZA E INDIGENCIA (E.P.H. CONTINUA)
PERIODOS 2do. Semestre 2016 al 2do. Semestre 2023 – En porcentaje
Total País – NOA – Ciudad de La Rioja

| Período | Pobreza - (%) | | | | | | Indigencia - (%) | | | | | |
|------------------|-------------------|-------|------------|-------|-------------------------------|-------|-------------------|-------|------------|-------|-------------------------------|-------|
| | Total Aglomerados | | Región NOA | | La Rioja (Ciudad de La Rioja) | | Total Aglomerados | | Región NOA | | La Rioja (Ciudad de La Rioja) | |
| | Hog. | Pers. | Hog. | Pers. | Hog. | Pers. | Hog. | Pers. | Hog. | Pers. | Hog. | Pers. |
| 2° Semestre 2016 | 21,5 | 30,3 | 24,2 | 31,6 | 19,3 | 26,1 | 4,5 | 6,1 | 4,2 | 5,3 | 1,2 | 1,9 |
| 1° Semestre 2017 | 20,4 | 28,6 | 21,1 | 28,2 | 15,4 | 21,5 | 4,5 | 6,2 | 3,8 | 4,7 | 1,1 | 1,2 |
| 2° Semestre 2017 | 17,9 | 25,7 | 19,2 | 25,4 | 13,2 | 18,7 | 3,5 | 4,8 | 3,0 | 3,8 | 0,7 | 0,5 |
| 1° Semestre 2018 | 19,6 | 27,3 | 21,4 | 28,6 | 16,2 | 23,5 | 3,8 | 4,9 | 3,0 | 3,6 | 1,1 | 2,3 |
| 2° Semestre 2018 | 23,4 | 32,0 | 26,3 | 34,5 | 22,4 | 30,5 | 4,8 | 6,7 | 4,1 | 5,2 | 2,1 | 2,7 |
| 1° Semestre 2019 | 25,4 | 35,4 | 30,2 | 39,9 | 22,9 | 29,6 | 5,5 | 7,7 | 4,2 | 5,8 | 2,8 | 4,2 |
| 2° Semestre 2019 | 25,9 | 35,5 | 30,5 | 40,7 | 27,2 | 38,0 | 5,7 | 8,0 | 4,8 | 6,4 | 2,3 | 3,2 |
| 1° Semestre 2020 | 30,4 | 40,9 | 31,2 | 40,7 | 20,9 | 29,8 | 8,1 | 10,5 | 6,5 | 7,9 | 1,9 | 2,7 |
| 2° Semestre 2020 | 31,6 | 42,0 | 30,9 | 40,4 | 25,3 | 35,3 | 7,8 | 10,5 | 5,2 | 7,0 | 3,2 | 4,1 |
| 1° Semestre 2021 | 31,2 | 40,6 | 35,0 | 44,7 | 26,7 | 37,8 | 8,2 | 10,7 | 7,3 | 9,2 | 3,1 | 4,6 |
| 2° Semestre 2021 | 27,9 | 37,3 | 31,1 | 39,2 | 28,0 | 34,3 | 6,1 | 8,2 | 5,7 | 7,0 | 3,0 | 3,5 |
| 1° Semestre 2022 | 27,7 | 36,5 | 28,4 | 36,0 | 26,4 | 36,2 | 6,8 | 8,8 | 4,8 | 6,0 | 3,4 | 4,9 |
| 2° Semestre 2022 | 29,6 | 39,2 | 33,8 | 43,6 | 34,6 | 44,0 | 6,2 | 8,1 | 5,8 | 7,4 | 5,3 | 7,1 |
| 1° Semestre 2023 | 29,6 | 40,1 | 32,3 | 41,0 | 30,3 | 39,6 | 6,8 | 9,3 | 6,3 | 7,8 | 4,7 | 6,5 |
| 2° Semestre 2023 | 31,8 | 41,7 | 36,4 | 45,6 | 39,5 | 51,6 | 8,7 | 11,9 | 8,4 | 10,7 | 6,6 | 9,7 |

Fuente: E.P.H.

**POBLACIÓN, INGRESO TOTAL, MEDIA Y MEDIANA DEL INGRESO PER CÁPITA FAMILIAR. TOTAL PROVINCIAL URBANO.
Tercer trimestre serie 2016 – 2023**

| Año | Población (en miles) | Ingreso total por (en miles) | Ingreso per cápita familiar | |
|------|-------------------------|---------------------------------|-----------------------------|---------|
| | | | Media | Mediana |
| 2016 | 318 | 1.435.588 | 4.508 | 3.829 |
| 2017 | 323 | 2.161.691 | 6.685 | 5.600 |
| 2018 | 328 | 2.739.979 | 8.344 | 6.800 |
| 2019 | 339 | 3.682.936 | 10.857 | 9.086 |
| 2020 | 344 | 5.144.657 | 14.949 | 12.625 |
| 2021 | 349 | 7.242.108 | 20.743 | 17.500 |
| 2022 | 356 | 11.711.689 | 32.934 | 26.857 |
| 2023 | 359 | 24.675.176 | 68.717 | 58.143 |

Fuente: INDEC, Encuesta Permanente de Hogares Total Urbano

**POBLACIÓN, INGRESO TOTAL Y MEDIA DEL INGRESO TOTAL INDIVIDUAL.
TOTAL PROVINCIAL URBANO
Tercer trimestre serie 2016 – 2023**

| Año | Población (en miles) | Ingreso total individual | |
|------|-------------------------|-----------------------------|---------|
| | | Ingreso total (en miles) | Media |
| 2016 | 186 | 1.451.179 | 7.788 |
| 2017 | 193 | 2.159.367 | 11.161 |
| 2018 | 199 | 2.729.391 | 13.697 |
| 2019 | 202 | 3.694.947 | 18.286 |
| 2020 | 204 | 5.085.778 | 24.936 |
| 2021 | 212 | 7.190.074 | 33.990 |
| 2022 | 217 | 11.554.132 | 53.280 |
| 2023 | 231 | 24.739.595 | 107.296 |

Fuente: INDEC, Encuesta Permanente de Hogares Total Urbano

**POBLACIÓN TOTAL Y MASA DE LOS INGRESOS LABORALES Y NO LABORALES INDIVIDUALES. TOTAL PROVINCIAL URBANO
Tercer trimestre serie 2016 – 2023**

| Año | Población (en miles) | Ingreso total (en miles) | Ingresos laborales (en miles) | Ingreso total individual | | |
|------|-------------------------|-----------------------------|-------------------------------------|---------------------------------------------------------------------------|----------------------------------------|------------------------------------------------------------------------------|
| | | | | Participación del ingreso laboral en el ingreso total individual | Ingresos no laborales (en miles) | Participación del ingreso no laboral en el ingreso total individual |
| 2016 | 186 | 1.451.179 | 1.064.510 | 73,4 | 386.669 | 26,6 |
| 2017 | 193 | 2.159.367 | 1.521.650 | 70,5 | 637.716 | 29,5 |
| 2018 | 199 | 2.729.391 | 2.006.072 | 73,5 | 723.319 | 26,5 |
| 2019 | 202 | 3.694.947 | 2.775.099 | 75,1 | 919.848 | 24,9 |
| 2020 | 204 | 5.085.778 | 3.458.363 | 68,0 | 1.627.415 | 32,0 |
| 2021 | 212 | 7.190.074 | 5.289.709 | 73,6 | 1.900.365 | 26,4 |
| 2022 | 217 | 11.554.132 | 8.646.574 | 74,8 | 2.907.559 | 25,2 |
| 2023 | 231 | 24.739.595 | 18.442.598 | 74,5 | 6.296.997 | 25,5 |

Fuente: INDEC, Encuesta Permanente de Hogares Total Urbano

BRECHAS DE GÉNERO DE LA MEDIA Y LA MEDIANA DEL INGRESO TOTAL INDIVIDUAL. TOTAL PROVINCIAL URBANO
Tercer trimestre serie 2016 – 2023

| Año | Media | | | Mediana | | |
|------|---------|---------|--------|---------|---------|--------|
| | Varones | Mujeres | Brecha | Varones | Mujeres | Brecha |
| | \$ | | % | \$ | | % |
| 2016 | 8.475 | 7.102 | 16,2 | 7.500 | 6.000 | 20,0 |
| 2017 | 12.201 | 10.091 | 17,3 | 10.000 | 8.070 | 19,3 |
| 2018 | 15.004 | 12.361 | 17,6 | 13.000 | 10.000 | 23,1 |
| 2019 | 19.734 | 16.856 | 14,6 | 18.000 | 14.000 | 22,2 |
| 2020 | 25.885 | 23.965 | 7,4 | 24.000 | 20.000 | 16,7 |
| 2021 | 35.799 | 32.082 | 10,4 | 32.500 | 29.700 | 8,6 |
| 2022 | 57.242 | 49.170 | 14,1 | 50.000 | 40.000 | 20,0 |
| 2023 | 115.827 | 98.217 | 15,2 | 104.500 | 90.000 | 13,9 |

Fuente: INDEC, Encuesta Permanente de Hogares Total Urbano

POBLACIÓN OCUPADA, INGRESO TOTAL Y MEDIA DEL INGRESO DE LA OCUPACIÓN PRINCIPAL. TOTAL PROVINCIAL URBANO
Tercer trimestre serie 2016 – 2023

| Año | Población ocupada (en miles) | Ingreso de la ocupación principal | |
|------|------------------------------|----------------------------------------|---------|
| | | Ingreso total por provincia (en miles) | Media |
| 2016 | 126 | 876.339 | 6.954 |
| 2017 | 128 | 1.402.443 | 10.995 |
| 2018 | 135 | 1.750.562 | 12.936 |
| 2019 | 136 | 2.489.399 | 18.240 |
| 2020 | 135 | 3.125.048 | 23.189 |
| 2021 | 152 | 4.642.534 | 30.547 |
| 2022 | 154 | 7.697.099 | 49.993 |
| 2023 | 162 | 16.730.914 | 103.379 |

Fuente: INDEC, Encuesta Permanente de Hogares Total Urbano

POBLACIÓN ASALARIADA, MEDIA, MEDIANA Y BRECHA DEL INGRESO DE LA OCUPACIÓN PRINCIPAL SEGÚN TENENCIA DE DESCUENTO JUBILATORIO. TOTAL PROVINCIAL URBANO. Tercer trimestre serie 2016 – 2023

| Año | Población asalariada (en miles) | | Media del ingreso de la ocupación principal | | | Mediana del ingreso de la ocupación principal | | |
|------|---------------------------------|---------------------------|---------------------------------------------|---------------------------|--------|-----------------------------------------------|---------------------------|--------|
| | Con descuento jubilatorio | Sin descuento jubilatorio | Con descuento jubilatorio | Sin descuento jubilatorio | Brecha | Con descuento jubilatorio | Sin descuento jubilatorio | Brecha |
| | \$ | | \$ | | % | \$ | | % |
| 2016 | 64 | 37 | 8.968 | 4.178 | 53,4 | 8.000 | 3.500 | 56,2 |
| 2017 | 67 | 35 | 14.276 | 5.657 | 60,4 | 13.600 | 5.000 | 63,2 |
| 2018 | 70 | 39 | 16.926 | 6.697 | 60,4 | 16.000 | 6.000 | 62,5 |
| 2019 | 73 | 36 | 23.423 | 9.090 | 61,2 | 22.000 | 7.500 | 65,9 |
| 2020 | 72 | 34 | 31.083 | 11.407 | 63,3 | 28.000 | 9.600 | 65,7 |
| 2021 | 78 | 38 | 39.002 | 17.380 | 55,4 | 38.000 | 15.000 | 60,5 |
| 2022 | 76 | 50 | 63.698 | 31.932 | 49,9 | 59.000 | 28.000 | 52,5 |
| 2023 | 82 | 52 | 130.984 | 66.480 | 49,2 | 120.000 | 60.000 | 50,0 |

Fuente: INDEC, Encuesta Permanente de Hogares Total Urbano

HOGARES Y VIVIENDAS

TOTAL DE VIVIENDAS, VIVIENDAS PARTICULARES Y VIVIENDAS COLECTIVAS, SEGUN POBLACIÓN CORRESPONDIENTE Y POBLACIÓN EN SITUACIÓN DE CALLE. POR DEPARTAMENTO - CENSO 2022

| Jurisdicción | Total de viviendas | Población total en viviendas | Viviendas particulares | Población en viviendas particulares | Viviendas colectivas | Población en Viviendas colectivas ⁽¹⁾ | Población en situación de calle ⁽²⁾ |
|------------------------------|--------------------|------------------------------|------------------------|-------------------------------------|----------------------|--------------------------------------------------|------------------------------------------------|
| La Rioja | 148.178 | 383.851 | 148.070 | 382.453 | 108 | 1.398 | 14 |
| Arauco | 6.665 | 16.257 | 6.661 | 16.251 | 4 | 6 | /// |
| Capital | 78.405 | 211.640 | 78.361 | 210.507 | 44 | 1.133 | 11 |
| Castro Barros | 2.718 | 5.810 | 2.718 | 5.810 | - | - | /// |
| General Felipe Varela | 4.614 | 11.372 | 4.613 | 11.371 | 1 | 1 | /// |
| Chamical | 6.416 | 15.666 | 6.412 | 15.630 | 4 | 36 | /// |
| Chilecito | 20.711 | 58.798 | 20.690 | 58.681 | 21 | 117 | /// |
| Famatina | 3.213 | 7.002 | 3.203 | 6.984 | 10 | 18 | /// |
| Ángel Vicente Peñaloza | 1.343 | 3.185 | 1.342 | 3.184 | 1 | 1 | /// |
| General Belgrano | 3.314 | 7.618 | 3.312 | 7.615 | 2 | 3 | /// |
| General Juan Facundo Quiroga | 1.637 | 4.017 | 1.636 | 4.013 | 1 | 4 | /// |
| General Lamadrid | 783 | 1.886 | 782 | 1.885 | 1 | 1 | /// |
| General Ortiz de Ocampo | 3.125 | 7.349 | 3.124 | 7.347 | 1 | 2 | /// |
| General San Martín | 2.034 | 5.019 | 2.033 | 5.017 | 1 | 2 | /// |
| Vinchina | 1.221 | 2.699 | 1.220 | 2.695 | 1 | 4 | /// |
| Independencia | 964 | 2.401 | 963 | 2.399 | 1 | 2 | /// |
| Rosario Vera Peñaloza | 6.986 | 15.783 | 6.979 | 15.764 | 7 | 19 | /// |
| San Blas de los Sauces | 2.090 | 4.311 | 2.087 | 4.306 | 3 | 5 | 3 |
| Sanagasta | 1.939 | 3.038 | 1.934 | 2.994 | 5 | 44 | /// |

Nota: ⁽¹⁾ Excluye la población censada en refugios o paradores.

⁽²⁾ Incluye la población en situación de calle censada en refugios o paradores.

Fuente: Censo Nacional Población, Hogares y Viviendas 2022 - INDEC

VIVIENDAS PARTICULARES OCUPADAS Y TOTAL DE HOGARES POR DEPARTAMENTO - CENSO 2022

| Jurisdicción | Viviendas particulares ocupadas | Hogares ⁽¹⁾ |
|------------------------------|---------------------------------|------------------------|
| La Rioja | 124.149 | 126.256 |
| Arauco | 5.149 | 5.211 |
| Capital | 68.812 | 70.016 |
| Castro Barros | 1.906 | 1.977 |
| General Felipe Varela | 3.642 | 3.681 |
| Chamical | 5.240 | 5.317 |
| Chilecito | 18.223 | 18.531 |
| Famatina | 2.380 | 2.404 |
| Ángel Vicente Peñaloza | 998 | 1.021 |
| General Belgrano | 2.598 | 2.633 |
| General Juan Facundo Quiroga | 1.263 | 1.299 |
| General Lamadrid | 607 | 612 |
| General Ortiz de Ocampo | 2.567 | 2.589 |
| General San Martín | 1.573 | 1.594 |
| Vinchina | 927 | 935 |
| Independencia | 731 | 742 |
| Rosario Vera Peñaloza | 5.232 | 5.331 |
| San Blas de los Sauces | 1.425 | 1.436 |
| Sanagasta | 876 | 927 |

Nota: (1) Se excluyen los hogares censados en la calle

Fuente: Censo Nacional Población, Hogares y Viviendas 2022

VIVIENDAS PARTICULARES HABITADAS POR TIPO - CENSO 2022

| | |
|------------------------------------------------------------|----------------|
| Total Provincia | 124.149 |
| Casa | 105.682 |
| Rancho | 1.779 |
| Casilla | 3.092 |
| Departamento | 12.343 |
| Pieza ocupada en inquilinato, hotel familiar o pensión | 998 |
| Local no construido para habitación ocupado | 199 |
| Vivienda móvil ocupada (casa rodante, barco, carpa u otra) | 56 |

Fuente: Censo Nacional de Población, Hogares y Viviendas 2022

CONDICIONES HABITACIONALES EN HOGARES - CENSO 2022**MATERIAL PREDOMINANTE DE LOS PISOS, SEGÚN MATERIAL PREDOMINANTE DE LA CUBIERTA EXTERIOR DEL TECHO Y REVESTIMIENTO INTERIOR O CIELORRASO – CENSO 2022**

| Material predominante de la cubierta exterior del techo y revestimiento interior o cielorraso | Total de hogares(*) | Material predominante de los pisos | | | |
|-------------------------------------------------------------------------------------------------------------------|---------------------|----------------------------------------------------------------------------------------------------------|-------------------------------------|--------------------------|---------------|
| | | Cerámica, mosaico, baldosa, alfombra, madera, flotante, vinílico, microcemento, cemento alisado o mármol | Carpeta, contrapiso o ladrillo fijo | Tierra o ladrillo suelto | Otro material |
| Total | 126.256 | 100.708 | 21.132 | 3.329 | 1.087 |
| Baldosa, membrana, pintura asfáltica, pizarra o teja con revestimiento interior o cielorraso | 27.561 | 26.464 | 1.004 | 34 | 59 |
| Baldosa, membrana, pintura asfáltica, pizarra o teja sin revestimiento interior o cielorraso | 11.397 | 10.128 | 1.171 | 49 | 49 |
| Losa o carpeta a la vista (sin cubierta) con revestimiento interior o cielorraso | 35.669 | 30.887 | 4.539 | 124 | 119 |
| Losa o carpeta a la vista (sin cubierta) sin revestimiento interior o cielorraso | 23.013 | 16.427 | 6.055 | 412 | 119 |
| Chapa de metal con revestimiento interior o cielorraso | 7.382 | 6.439 | 861 | 32 | 50 |
| Chapa de metal sin revestimiento interior o cielorraso | 4.588 | 1.868 | 2.102 | 519 | 99 |
| Chapa de cartón, caña, palma, tabla con barro, paja con barro o paja sola con revestimiento interior o cielorraso | 845 | 438 | 330 | 64 | 13 |
| Chapa de cartón, caña, palma, tabla con barro, paja con barro o paja sola sin revestimiento interior o cielorraso | 6.279 | 1.517 | 3.235 | 1.434 | 93 |
| Otro material con cielorraso | 1.290 | 995 | 205 | 17 | 73 |
| Otro material sin cielorraso | 2.973 | 1.295 | 1.024 | 445 | 209 |
| Cielorraso ignorado | 5.259 | 4.250 | 606 | 199 | 204 |

Nota: (1) Se excluye a las personas que viven en situación de calle
Fuente: Censo Nacional de Población, Hogares y Viviendas 2022

TOTAL DE HOGARES, POR UBICACIÓN DEL BAÑO O LETRINA, SEGÚN DESAGÜE Y DESCARGA DEL AGUA DEL INODORO – CENSO 2022

| Desagüe y descarga de agua del inodoro | Total de hogares ⁽¹⁾ | Ubicación del baño o letrina | | |
|--------------------------------------------------------|---------------------------------|------------------------------|-----------------------------------------------|--------------|
| | | Dentro de la vivienda | Fuera de la vivienda, pero dentro del terreno | No tiene |
| Total | 126.256 | 118.620 | 6.504 | 1.132 |
| Total | 74.612 | 73.292 | 1.320 | /// |
| A red pública (cloaca) | | | | |
| Inodoro con botón, mochila o cadena (arrastre de agua) | 72.402 | 71.448 | 954 | /// |
| Inodoro sin botón ni cadena (a balde) | 2.168 | 1.817 | 351 | /// |
| Pozo | 42 | 27 | 15 | /// |
| No tiene | /// | /// | /// | /// |
| Total | 35.007 | 33.030 | 1.977 | /// |
| A cámara séptica y pozo ciego | | | | |
| Inodoro con botón, mochila o cadena (arrastre de agua) | 32.546 | 31.258 | 1.288 | /// |
| Inodoro sin botón ni cadena (a balde) | 2.341 | 1.691 | 650 | /// |
| Pozo | 120 | 81 | 39 | /// |
| No tiene | /// | /// | /// | /// |
| Total | 14.910 | 12.045 | 2.865 | /// |
| Solo a pozo ciego | | | | |
| Inodoro con botón, mochila o cadena (arrastre de agua) | 10.543 | 9.729 | 814 | /// |
| Inodoro sin botón ni cadena (a balde) | 3.941 | 2.138 | 1.803 | /// |
| Pozo | 426 | 178 | 248 | /// |
| No tiene | /// | /// | /// | /// |
| Total | 595 | 253 | 342 | /// |
| A hoyo, excavación en la tierra, etc. | | | | |
| Inodoro con botón, mochila o cadena (arrastre de agua) | 141 | 120 | 21 | /// |
| Inodoro sin botón ni cadena (a balde) | 307 | 118 | 189 | /// |
| Pozo | 147 | 15 | 132 | /// |
| No tiene | /// | /// | /// | /// |
| Total | 1.132 | /// | /// | 1.132 |
| No tiene | | | | |
| Inodoro con botón, mochila o cadena (arrastre de agua) | /// | /// | /// | /// |
| Inodoro sin botón ni cadena (a balde) | /// | /// | /// | /// |
| Pozo | /// | /// | /// | /// |
| No tiene | 1.132 | /// | /// | 1.132 |

Nota: (1) Se excluye a las personas que viven en situación de calle

Fuente: Censo Nacional de Población, Hogares y Viviendas 2022 - INDEC

TOTAL DE HOGARES, POR PROCEDENCIA DEL AGUA, SEGÚN PROVISIÓN DEL AGUA – CENSO 2022

| Provisión del agua | Total de hogares ⁽¹⁾ | Procedencia del agua | | |
|-----------------------------------------------------------------------|---------------------------------|-----------------------------------|-----------------------------------------------|-------------------|
| | | Por cañería dentro de la vivienda | Fuera de la vivienda, pero dentro del terreno | Fuera del terreno |
| Total | 126.256 | 118.840 | 6.489 | 927 |
| Red pública (agua corriente) | 117.782 | 112.023 | 5.310 | 449 |
| Perforación con bomba a motor | 2.984 | 2.556 | 372 | 56 |
| Perforación con bomba manual | 273 | 199 | 54 | 20 |
| Pozo sin bomba | 353 | 204 | 99 | 50 |
| Transporte por cisterna, agua de lluvia, río, canal, arroyo o acequia | 2.191 | 1.498 | 474 | 219 |
| Otra procedencia | 2.673 | 2.360 | 180 | 133 |

Nota: (1) Se excluye a las personas que viven en situación de calle

Fuente: Censo Nacional de Población, Hogares y Viviendas 2022 - INDEC

COMBUSTIBLE UTILIZADO PRINCIPALMENTE PARA COCINAR – CENSO 2022

| Combustible utilizado principalmente para cocinar | Total de hogares ⁽¹⁾ |
|---------------------------------------------------|---------------------------------|
| La Rioja | 126.256 |
| Electricidad | 7.502 |
| Gas de red | 14.036 |
| Gas en tubo o a granel (zeppelin) | 4.712 |
| Gas en garrafa | 97.989 |
| Leña o carbón | 1.897 |
| Otro combustible | 120 |

Nota: (1) Se excluye a las personas que viven en situación de calle.
Fuente: Censo Nacional de Población, Hogares y Viviendas 2022 - INDEC

TOTAL DE HOGARES, POR CANTIDAD DE BAÑOS, SEGÚN CANTIDAD DE HABITACIONES – CENSO 2022

| Cantidad de habitaciones | Total de hogares ⁽¹⁾ | Cantidad de baños | | | |
|--------------------------|---------------------------------|-------------------|---------------|--------------|---------------|
| | | Uno | Dos | Tres o más | No tiene baño |
| Total | 126.256 | 103.978 | 17.259 | 3.887 | 1.132 |
| 1 | 16.250 | 15.216 | 285 | 143 | 606 |
| 2 | 34.245 | 32.267 | 1.374 | 341 | 263 |
| 3 | 35.273 | 30.353 | 4.167 | 617 | 136 |
| 4 | 20.582 | 15.217 | 4.585 | 708 | 72 |
| 5 | 10.271 | 6.182 | 3.406 | 667 | 16 |
| 6 | 4.322 | 1.989 | 1.787 | 541 | 5 |
| 7 | 2.314 | 1.100 | 821 | 371 | 22 |
| 8 | 1.031 | 437 | 383 | 210 | 1 |
| 9 | 1.078 | 649 | 289 | 136 | 4 |
| 10 o más | 890 | 568 | 162 | 153 | 7 |

Nota: (1) Se excluye a las personas que viven en situación de calle.
Fuente: Censo Nacional de Población, Hogares y Viviendas 2022 - INDEC

TOTAL DE HOGARES, POR RÉGIMEN DE TENENCIA Y REGULARIDAD DE LA PROPIEDAD PARA LA VIVIENDA PROPIA – CENSO 2022

| Régimen de tenencia y regularidad de la propiedad para la vivienda propia | | Total de hogares (¹) |
|---------------------------------------------------------------------------|------------------------|----------------------|
| La Rioja | | 126.256 |
| Propia | Total | 91.011 |
| | Escritura | 56.903 |
| | Boleto de compra-venta | 12.533 |
| | Otra documentación | 14.419 |
| | No tiene documentación | 7.156 |
| Alquilada | | 20.896 |
| Cedida por trabajo | | 865 |
| Prestada | | 7.871 |
| Otra situación | | 5.613 |

Nota: (1) Se excluye a las personas que viven en situación de calle
Fuente: Censo Nacional de Población, Hogares y Viviendas 2022 - INDEC

TOTAL DE HOGARES, POR TENENCIA DE CELULAR CON INTERNET, SEGÚN TENENCIA DE INTERNET EN LA VIVIENDA – CENSO 2022

| | | Total de hogares(¹) | Tenencia de celular con internet | |
|-----------------------------------------|----------------------------------------|---------------------|----------------------------------|-------------------------------|
| | | | Tiene celular con internet | No tiene celular con internet |
| Total | | 126.256 | 109.865 | 16.391 |
| Tiene internet en la vivienda | Total | 94.667 | 90.928 | 3.739 |
| | Tiene computadora, tablet, etcétera | 64.791 | 63.415 | 1.376 |
| | No tiene computadora, tablet, etcétera | 29.876 | 27.513 | 2.363 |
| No tiene internet en la vivienda | Total | 31.589 | 18.937 | 12.652 |
| | Tiene computadora, tablet, etcétera | 5.393 | 4.742 | 651 |
| | No tiene computadora, tablet, etcétera | 26.196 | 14.195 | 12.001 |

Nota: (1) Se excluye a las personas que viven en situación de calle
Fuente: Censo Nacional de Población, Hogares y Viviendas 2022 – INDEC

CANTIDAD DE VIVIENDAS URBANAS Y RURALES SEGÚN CENSOS

| | 1980 | % | 1991 | % | 2001(*) | % | 2010(*) | % |
|-------------------|--------|------|--------|------|---------|------|---------|------|
| VIVIENDAS URBANAS | 20.953 | 60,0 | 38.217 | 68,0 | 71.212 | 82,0 | 90.525 | 83,1 |
| VIVIENDAS RURALES | 13.900 | 40,0 | 18.068 | 32,0 | 16.143 | 18,0 | 18.457 | 16,9 |

(*) Es la cantidad de Hogares que respondieron más viviendas desocupadas
Fuente: Censos Nacionales de Población, Hogares y Viviendas- INDEC

EDUCACION Y CULTURA

CANTIDAD DE MATRÍCULA, UNIDADES EDUCATIVAS Y CARGOS DOCENTES SEGÚN TIPO DE MODALIDAD Y NIVEL EDUCATIVO – AÑOS 2021 Y 2022

| Modalidad | | 2021 | | | 2022 | | |
|----------------------------------|-----------------------------------------|---------------|----------------|-----------------|---------------|----------------|-----------------|
| | | Unid. Educat. | Matrícula | Cargos Docentes | Unid. Educat. | Matrícula | Cargos Docentes |
| Modalidad Común | | 915 | 104.368 | 8.833 | 910 | 102.410 | 9.473 |
| N i v e l | Inicial (Jardín mat. / infantes) | 300 | 15.441 | 1.664 | 299 | 16045 | 1865 |
| | Primario | 366 | 46.363 | 5.027 | 365 | 45737 | 5223 |
| | Secundario | 210 | 32.504 | 1.729 | 208 | 32224 | 1940 |
| | Superior | 39 | 10.060 | 413 | 38 | 8404 | 445 |
| Modalidad Especial | | 13 | 619 | 256 | 13 | 560 | 294 |
| Modalidad Adultos | | 147 | 6201 | 263 | 132 | 5419 | 346 |
| TOTAL | | 1.075 | 111.188 | 9.352 | 1.055 | 108.389 | 10.113 |

Fuente: Relevamiento Anual (RA). Unidad de Información y Estadística Educativa. Secretaría de Planeamiento e Innovación Educativa

ESTABLECIMIENTOS EDUCATIVOS POR TIPO DE MODALIDAD TOTAL PROVINCIA - AÑO 2022

| Modalidad de Educación | Establecimientos |
|------------------------|------------------|
| Común | 715 |
| Adultos | 127 |
| Especial | 13 |
| Total | 855 |

Fuente: Relevamiento Anual (RA). Unidad de Información y Estadística Educativa Jurisdiccional. Secretaría de Planeamiento e Innovación Educativa

PORCENTAJE DE SOBREEDAD (*) Y REPITENCIA – TOTAL PROVINCIA AÑOS 2019, 2020, 2021 y 2022

| Modalidad | Sobreedad (*) | | | | Repitencia | | | |
|------------|---------------|------|------|------|------------|------|------|------|
| | 2019 | 2020 | 2021 | 2022 | 2019 | 2020 | 2021 | 2022 |
| PRIMARIO | 2,3 | 1,9 | 1,4 | 1,0 | 1,9 | 1,5 | 0,8 | 1,4 |
| SECUNDARIO | 9,4 | 8,5 | 7,6 | 5,7 | 3,8 | 2,9 | 1,7 | 2,2 |

(*) La sobreedad es tomada desde los 2 años posteriores a la edad teórica.

Fuente: Relevamiento Anual (RA). Unidad de Información y Estadística Educativa Jurisdiccional. Secretaría de Planeamiento e Innovación Educativa

POBLACIÓN EN VIVIENDAS PARTICULARES DE 5 AÑOS Y MÁS QUE ASISTIÓ A UN ESTABLECIMIENTO EDUCATIVO, POR MÁXIMO NIVEL EDUCATIVO ALCANZADO Y COMPLETITUD DEL NIVEL – PROVINCIA DE LA RIOJA - CENSO 2022

| Máximo nivel educativo | Total | Edades | | | | | | | |
|----------------------------------------------------------------------|------------|--------|--------|--------|--------|--------|--------|---------------|--------|
| | | 5-9 | 10-14 | 15-19 | 20-24 | 25-29 | 30-34 | 35 años y más | |
| Población en viviendas particulares de 5 años y más | 358.798 | 30.501 | 30.561 | 32.361 | 33.497 | 35.524 | 30.754 | 165.600 | |
| Población de 5 años y más que asistió a un establecimiento educativo | 218.847 | 438 | 708 | 5.839 | 17.060 | 24.436 | 24.231 | 146.135 | |
| Sin instrucción | 869 | 221 | 106 | 43 | 56 | 58 | 50 | 335 | |
| Primario | Total | 57.225 | 212 | 392 | 1.054 | 2.115 | 3.260 | 3.624 | 46.568 |
| | Incompleto | 14.127 | 212 | 220 | 228 | 469 | 858 | 977 | 11.163 |
| | Completo | 43.098 | /// | 172 | 826 | 1.646 | 2.402 | 2.647 | 35.405 |
| EGB ⁽¹⁾ | Total | 1.449 | 3 | 4 | 42 | 82 | 223 | 269 | 826 |
| | Incompleto | 537 | 3 | 4 | 10 | 27 | 98 | 123 | 272 |
| | Completo | 912 | /// | - | 32 | 55 | 125 | 146 | 554 |
| Secundario | Total | 95.466 | - | 203 | 4.416 | 11.841 | 13.031 | 11.239 | 54.736 |
| | Incompleto | 31.266 | /// | 203 | 1.854 | 3.443 | 3.589 | 3.497 | 18.680 |
| | Completo | 64.200 | /// | /// | 2.562 | 8.398 | 9.442 | 7.742 | 36.056 |
| Polimodal | Total | 3.686 | - | - | 91 | 291 | 922 | 1.066 | 1.316 |
| | Incompleto | 787 | /// | - | 28 | 55 | 202 | 227 | 275 |
| | Completo | 2.899 | /// | /// | 63 | 236 | 720 | 839 | 1.041 |
| Terciario no universitario | Total | 28.599 | - | - | 69 | 1.260 | 3.427 | 3.553 | 20.290 |
| | Incompleto | 7.668 | /// | /// | 56 | 626 | 1.100 | 1.090 | 4.796 |
| | Completo | 20.931 | /// | /// | 13 | 634 | 2.327 | 2.463 | 15.494 |
| Universitario de grado | Total | 26.000 | - | - | 91 | 1.279 | 3.144 | 3.828 | 17.658 |
| | Incompleto | 11.379 | /// | /// | 86 | 1.016 | 1.610 | 1.750 | 6.917 |
| | Completo | 14.621 | /// | /// | 5 | 263 | 1.534 | 2.078 | 10.741 |
| Posgrado (especialización, maestría o doctorado) | Total | 3.624 | - | - | - | 45 | 209 | 385 | 2.985 |
| | Incompleto | 463 | /// | /// | /// | 17 | 66 | 66 | 314 |
| | Completo | 3.161 | /// | /// | /// | 28 | 143 | 319 | 2.671 |
| Ignorado | 1.929 | 2 | 3 | 33 | 91 | 162 | 217 | 1.421 | |

Nota: (1) El nivel EGB incluye sus tres ciclos (EGB1, EGB2 y EGB3).

Fuente: Censo Nacional de Población, Hogares y Viviendas 2022 – INDEC

HOGARES CON ACCESO A BIENES Y SERVICIOS TIC
(COMPUTADORAS E INTERNET).

Porcentaje - LA RIOJA – 4to. TRIMESTRE 2016 AL 2022

| La Rioja | Bienes TIC | | | | | |
|---------------|-------------|------|-------|----------|------|-------|
| | Computadora | | | Internet | | |
| | Sí | No | Ns/Nr | Sí | No | Ns/Nr |
| 4º trim. 2016 | 73,6 | 26,4 | 0,0 | 78,0 | 22,0 | 0,0 |
| 4º trim. 2017 | 67,5 | 32,5 | 0,0 | 82,6 | 17,4 | 0,0 |
| 4º trim. 2018 | 66,5 | 33,5 | 0,0 | 83,5 | 16,5 | 0,0 |
| 4º trim. 2019 | 64,6 | 35,4 | 0,0 | 90,9 | 9,1 | 0,0 |
| 4º trim. 2020 | 70,9 | 29,0 | 0,1 | 93,4 | 6,6 | 0,0 |
| 4º trim. 2021 | 64,4 | 35,6 | 0,0 | 96,8 | 3,2 | 0,0 |
| 4º trim. 2022 | 60,9 | 39,1 | 0,0 | 86,7 | 13,3 | 0,0 |

Fuente: INDEC-EPH, MAUTIC

POBLACIÓN DE 4 AÑOS Y MÁS EN HOGARES POR UTILIZACIÓN DE BIENES Y SERVICIOS TIC (CELULAR, COMPUTADORA Y/O INTERNET).

Porcentaje - LA RIOJA- 4to TRIMESTRE 2016 AL 2022

| La Rioja | Uso de TIC | | | | | | | | |
|---------------|------------|------|-------|-------------|------|-------|------------------|------|-------|
| | Internet | | | Computadora | | | Telefono celular | | |
| | Sí | No | Ns/Nr | Sí | No | Ns/Nr | Sí | No | Ns/Nr |
| 4º trim. 2016 | 73,5 | 26,5 | 0,0 | 53,1 | 46,9 | 0,0 | 80,5 | 19,5 | 0,0 |
| 4º trim. 2017 | 76,5 | 23,5 | 0,0 | 51,6 | 48,4 | 0,0 | 85,6 | 14,4 | 0,0 |
| 4º trim. 2018 | 77,5 | 22,5 | 0,0 | 54,0 | 46,0 | 0,0 | 84,3 | 15,7 | 0,0 |
| 4º trim. 2019 | 84,4 | 15,6 | 0,0 | 58,4 | 41,6 | 0,0 | 85,4 | 14,6 | 0,0 |
| 4º trim. 2020 | 88,9 | 11,0 | 0,1 | 55,0 | 45,0 | 0,0 | 90,8 | 9,2 | 0,0 |
| 4º trim. 2021 | 92,2 | 7,8 | 0,0 | 51,6 | 48,4 | 0,0 | 93,8 | 6,2 | 0,0 |
| 4º trim. 2022 | 84,9 | 15,2 | 0,0 | 48,8 | 51,2 | 0,0 | 87,5 | 12,5 | 0,0 |

Fuente: INDEC-EPH, MAUTIC

UNIVERSIDAD NACIONAL DE LA RIOJA

CANTIDAD DE ALUMNOS POR TIPO, SEGÚN SEDE O DELEGACIÓN – AÑO 2022

| SEDE / DELEGACIÓN | 2022 | | | | |
|-------------------------------|--------------|---------------------------|--------------|------------|------------------------|
| | Estudiantes | Nuevos Inscriptos Totales | Reinscriptos | Egresados | Estudiantes de Ingreso |
| Delegación Académica Olta | 144 | 59 | 85 | 8 | 62 |
| Delegación Académica Tama | 24 | 6 | 18 | 1 | 6 |
| Delegación Académica Ulapes | 46 | 20 | 26 | 0 | 20 |
| Delegación Académica Vinchina | 23 | 1 | 22 | 0 | 1 |
| Sede Catuna | 677 | 200 | 477 | 17 | 250 |
| Sede Chemical | 1416 | 466 | 950 | 33 | 613 |
| Sede La Rioja | 22590 | 5871 | 16719 | 708 | 5978 |
| Sede Universitaria Aimagasta | 645 | 181 | 464 | 23 | 290 |
| Sede Universitaria Chepes | 758 | 320 | 438 | 8 | 432 |
| Sede Villa Unión | 398 | 118 | 280 | 10 | 155 |
| Total | 26721 | 7242 | 19479 | 808 | 7807 |

Fuente: Universidad Nacional de La Rioja - UNLaR

ESTUDIANTES SEGÚN SEXO, POR SEDE O DELEGACIÓN
AÑO 2022

| SEDE / DELEGACIÓN | Varones | | Mujeres | | Total |
|-------------------------------|-------------|-------------|--------------|-------------|--------------|
| | Frecuencia | % | Frecuencia | % | |
| Delegación Académica Olta | 63 | 43,8 | 81 | 56,3 | 144 |
| Delegación Académica Tama | 8 | 33,3 | 16 | 66,7 | 24 |
| Delegación Académica Ulapes | 13 | 28,3 | 33 | 71,7 | 46 |
| Delegación Académica Vinchina | 6 | 26,1 | 17 | 73,9 | 23 |
| Sede Catuna | 272 | 40,2 | 405 | 59,8 | 677 |
| Sede Chemical | 543 | 38,3 | 873 | 61,7 | 1416 |
| Sede La Rioja | 7710 | 34,1 | 14880 | 65,9 | 22590 |
| Sede Universitaria Aimogasta | 198 | 30,7 | 447 | 69,3 | 645 |
| Sede Universitaria Chepes | 308 | 40,6 | 450 | 59,4 | 758 |
| Sede Villa Unión | 222 | 55,8 | 176 | 44,2 | 398 |
| Total | 9343 | 35,0 | 17378 | 65,0 | 26721 |

Fuente: Universidad Nacional de La Rioja - UNLaR

FACULTAD DE MEDICINA FUNDACIÓN BARCELÓ - SEDE LA RIOJA
CANTIDAD DE ALUMNOS, INSCRIPTOS, REINSCRIPTOS Y GRADUADOS POR TÍTULO
AÑO 2023

| TÍTULO | 2023 | | | |
|-------------------------------------------------------------------------|-------------|------------|--------------|------------|
| | Alumnos | Inscriptos | Reinscriptos | Graduados |
| Instrumentador Quirúrgico | 544 | 94 | 450 | 16 |
| Licenciado en Kinesiología y Fisiatría | 735 | 107 | 628 | 41 |
| Licenciado en Nutrición | 232 | 31 | 201 | 15 |
| Licenciado en Psicología | 521 | 80 | 441 | 27 |
| Médico | 2574 | 547 | 2027 | 115 |
| Técnico/a Universitario/a en Análisis de Sistemas de Información Médica | 63 | 63 | 0 | 0 |
| Técnico en Análisis Clínicos | 92 | 17 | 75 | 7 |
| Total | 4761 | 939 | 3822 | 221 |

Fuente: Araucano Sede La Rioja – Fundación Barceló

PORCENTAJE DE POBLACIÓN DE 10 AÑOS Y MÁS ANALFABETA – CENSO 2010

| Jurisdicción | Tasa de analfabetismo | Jurisdicción | Tasa de analfabetismo |
|------------------------|-----------------------|-------------------------|-----------------------|
| Total Provincia | 1,8 | | |
| Arauco | 2,1 | General Juan F. Quiroga | 3,0 |
| Capital | 1,5 | General Lamadrid | 2,5 |
| Castro Barros | 1,1 | General Ortiz de Ocampo | 2,2 |
| General Felipe Varela | 2,9 | General San Martín | 3,6 |
| Chemical | 2,2 | Vinchina | 3,6 |
| Chilecito | 1,8 | Independencia | 3,6 |
| Famatina | 2,2 | Rosario Vera Peñaloza | 3,2 |
| Angel V. Peñaloza | 2,1 | San Blas de los Sauces | 2,4 |
| General Belgrano | 2,0 | Sanagasta | 1,7 |

Fuente: Censo Nacional de Población, Hogares y Viviendas 2010

PROGRAMAS ALIMENTARIOS RIOJANOS Y FORTALECIMIENTO ESCOLAR Y SOCIAL - AÑO 2023

| Departamento | PROGRAMAS ALIMENTARIOS RIOJANOS | | | | PROGRAMA FORTALECIMIENTO ESCOLAR Y SOCIAL |
|-------------------------|---------------------------------|------------|---------------------|---------------------|-------------------------------------------|
| | Social | Celiaquía | Desayuno y Merienda | Comedores Escolares | Centros de apoyo escolar |
| ARAUCO | 664 | 13 | 3072 | 1083 | 14 |
| CAPITAL | 5384 | 245 | 28754 | 616 | 83 |
| CASTRO BARROS | 312 | 10 | 677 | 682 | 6 |
| CHAMICAL | 458 | 9 | 2276 | 514 | 10 |
| CHILECITO | 730 | 54 | 9623 | 1515 | 23 |
| GRAL. FELIPE VARELA | 508 | 11 | 1741 | 791 | 9 |
| FAMATINA | 213 | 10 | 1242 | 1198 | 6 |
| GRAL. ANGEL V. PEÑALOZA | 169 | 4 | 563 | 563 | 4 |
| GRAL. BELGRANO | 234 | 9 | 1275 | 810 | 4 |
| GRAL. FACUNDO QUIROGA | 201 | 11 | 634 | 355 | 5 |
| GRAL. LAMADRID | 206 | 3 | 282 | 199 | 7 |
| GRAL. ORTIZ DE OCAMPO | 416 | 12 | 1052 | 239 | 6 |
| GRAL. SAN MARTIN | 191 | 4 | 1031 | 950 | 9 |
| INDEPENDENCIA | 167 | 4 | 661 | 93 | 6 |
| ROSARIO VERA PEÑALOZA | 318 | 13 | 2989 | 656 | 14 |
| SAN BLAS DE LOS SAUCES | 265 | 3 | 749 | 758 | 4 |
| SANAGASTA | 130 | 2 | 394 | 581 | 4 |
| VINCHINA | 161 | 2 | 583 | 544 | 8 |
| Total | 10727 | 419 | 57598 | 12147 | 222 |

Fuente: Ministerio de Desarrollo, Igualdad e Integración Social / Nota: Datos registrados hasta junio 2023

CANTIDAD DE AUTORIZACIONES Y LICENCIAS DE EMISORAS DE TV
TOTAL PROVINCIA – AÑO 2022

| Emisoras | Autorizaciones | Licencias |
|--------------|----------------|-----------|
| TV abierta | 4 | 0 |
| TV por cable | 0 | 20 |
| Total | 4 | 20 |

Fuente: Ente Nacional de Comunicaciones

CANTIDAD DE AUTORIZACIONES Y LICENCIAS DE RADIOS AM Y FM
TOTAL PROVINCIA – AÑO 2022

| Radios | Autorizaciones | Licencias |
|--------------|----------------|-----------|
| AM | 3 | 1 |
| FM | 33 | 84 |
| Total | 36 | 85 |

Fuente: Ente Nacional de Comunicaciones

CANTIDAD DE MUSEOS REGISTRADOS -
POR DEPARTAMENTO
AÑO 2018

| DEPARTAMENTO | Cantidad |
|----------------------------|-----------|
| Total Provincial | 42 |
| Arauco | 1 |
| Capital | 11 |
| Castro Barros | 3 |
| Gral. Felipe Varela | 2 |
| Chamical | 1 |
| Chilecito | 7 |
| Famatina | 4 |
| Angel Vicente Peñaloza | 1 |
| Gral. Belgrano | 0 |
| Gral. Juan Facundo Quiroga | 3 |
| Gral. Lamadrid | 0 |
| Gral. Ortiz de Ocampo | 1 |
| Gral. San Martín | 0 |
| Vinchina | 4 |
| Independencia | 1 |
| Rosario Vera Peñaloza | 1 |
| San Blás de los Sauces | 0 |
| Sanagasta | 2 |

Fuente: Secretaría de Cultura de La Rioja

CANTIDAD DE ARTESANOS
POR RUBRO - AÑO 2018

| Rubro | Cantidad | Porcentaje |
|------------------|------------|---------------|
| Textil | 217 | 40,2% |
| Cuero | 133 | 24,6% |
| Alfarería | 56 | 10,4% |
| Madera | 58 | 10,7% |
| Cestería | 39 | 7,2% |
| Piedra | 18 | 3,3% |
| Platería | 5 | 0,9% |
| Instr. Musicales | 6 | 1,1% |
| Metal | 3 | 0,6% |
| Herrería | 2 | 0,4% |
| Bijouterie | 2 | 0,4% |
| Cuchillería | 1 | 0,2% |
| Total | 540 | 100,0% |

Fuente: Mercado Artesanal –
Secretaría de Cultura de La Rioja

CANTIDAD DE ARTESANOS POR RUBRO Y DEPARTAMENTO DE RESIDENCIA
AÑO 2018

| Departamentos | Cuero | Textil | Cestería | Made- ra | Piedra | Alfa- rería | Instr. Musica- les | Platería | Herre- ría | Metal | Otros | Total |
|------------------------|------------|------------|-----------|-------------|-----------|----------------|--------------------------|----------|---------------|----------|----------|------------|
| Arauco | 2 | 4 | | 5 | | 2 | 1 | 2 | | | | 16 |
| Capital | 11 | 34 | 6 | 12 | 4 | 24 | 2 | 1 | 1 | | 2 | 97 |
| Castro Barros | 4 | 2 | 6 | 1 | 1 | 1 | 1 | | | | | 16 |
| Gral. Felipe Varela | 1 | 31 | 9 | 4 | 4 | 12 | | | | 1 | 1 | 63 |
| Chamical | 4 | 58 | 1 | 3 | | 1 | | | | | | 67 |
| Chilecito | 6 | 4 | | 7 | 2 | 8 | 2 | | | 2 | | 31 |
| Famatina | 4 | 13 | 5 | | 2 | 2 | | | | | | 26 |
| Angel V. Peñaloza | 7 | 7 | | 1 | | | | | 1 | | | 16 |
| Gral. Belgrano | 1 | 18 | | 2 | 1 | | | | | | | 22 |
| Gral. Juan F. Quiroga | 16 | 12 | | | 1 | | | | | | | 29 |
| Gral. Lamadrid | 13 | 9 | | 7 | | 2 | | | | | | 31 |
| Gral. Ortiz de Ocampo | 8 | 3 | 2 | 1 | | | | | | | | 14 |
| Gral. San Martín | 13 | | | | | | | | | | | 13 |
| Vinchina | 3 | 7 | 1 | | | | | | | | | 11 |
| Independencia | 17 | 7 | 4 | 7 | 2 | | | | | | | 37 |
| Rosario Vera Peñaloza | 17 | 3 | | 2 | | 1 | | 2 | | | | 25 |
| San Blas de los Sauces | 6 | 5 | 4 | 6 | 1 | | | | | | | 22 |
| Sanagasta | | | 1 | | | 3 | | | | | | 4 |
| Total | 133 | 217 | 39 | 58 | 18 | 56 | 6 | 5 | 2 | 3 | 3 | 540 |

Fuente: Mercado Artesanal – Secretaría de Cultura de La Rioja

CANTIDAD DE BIBLIOTECAS POPULARES POR DEPARTAMENTO – AÑO 2016

| DEPARTAMENTO | CANTIDAD |
|----------------------------|-----------|
| Total Provincial | 56 |
| Arauco | 1 |
| Capital | 25 |
| Castro Barros | 6 |
| Gral. Felipe Varela | 4 |
| Chamical | 2 |
| Chilecito | 5 |
| Famatina | 2 |
| Angel Vicente Peñaloza | 1 |
| Gral. Belgrano | 1 |
| Gral. Juan Facundo Quiroga | 0 |
| Gral. Lamadrid | 0 |
| Gral. Ortiz de Ocampo | 1 |
| Gral. San Martín | 1 |
| Vinchina | 1 |
| Independencia | 1 |
| Rosario Vera Peñaloza | 3 |
| San Blás de los Sauces | 1 |
| Sanagasta | 1 |

Fuente: Dir. de Letras, Archivo y Bibliotecas- Secretaría de Cultura La Rioja.

CANTIDAD DE PARROQUIAS, CUASI PARROQUIAS, IGLESIAS, SANTUARIOS Y CAPELLANIAS, POR DEPARTAMENTO – AÑO 2023

| DEPARTAMENTO | PARROQUIAS | CUASI PARROQUIAS | IGLESIAS | SANTUARIOS | CAPELLANIA |
|----------------------------|------------|------------------|----------|------------|------------|
| Arauco | 1 | 0 | 0 | 1 | 1 |
| Capital | 14 | 1 | 2 | 2 | 6 |
| Castro Barros | 1 | 0 | 0 | 0 | 0 |
| Gral. Felipe Varela | 2 | 0 | 0 | 1 | 1 |
| Chamical | 1 | 0 | 0 | 0 | 0 |
| Chilecito | 2 | 1 | 1 | 1 | 0 |
| Famatina | 1 | 0 | 0 | 0 | 0 |
| Angel Vicente Peñaloza | 1 | 0 | 0 | 0 | 0 |
| Gral. Belgrano | 1 | 0 | 0 | 0 | 1 |
| Gral. Juan Facundo Quiroga | 1 | 0 | 0 | 0 | 0 |
| Gral. Lamadrid | 1 | 0 | 0 | 0 | 0 |
| Gral. Ortiz de Ocampo | 1 | 0 | 0 | 0 | 0 |
| Gral. San Martín | 1 | 0 | 0 | 0 | 0 |
| Vinchina | 1 | 0 | 0 | 0 | 0 |
| Independencia | 1 | 0 | 0 | 0 | 0 |
| Rosario Vera Peñaloza | 1 | 0 | 0 | 0 | 0 |
| San Blás de los Sauces | 1 | 0 | 0 | 0 | 0 |
| Sanagasta | 1 | 0 | 0 | 0 | 0 |
| Total | 33 | 2 | 3 | 5 | 9 |

Fuente: Obispado de La Rioja

SALUD

POBLACION PROVINCIAL SEGÚN COBERTURA EN SALUD, CENSO 2022

| | | Población total ⁽¹⁾ | Porcentaje |
|-----------------------------------------------|---------------------------------------|--------------------------------|--------------|
| La Rioja | | 382.453 | 100,0 |
| Tipo de cobertura de salud | Obra Social o prepaga (incluye PAMI) | 208.775 | 54,6 |
| | Programas o planes estatales de salud | 14.814 | 3,9 |
| No tiene obra social, prepaga ni plan estatal | | 158.864 | 41,5 |

Nota: (1) Se excluye a las personas que viven en situación de calle
Fuente: Censo Nacional de Población, Hogares y Viviendas 2022 - INDEC

POBLACION PROVINCIAL SEGÚN COBERTURA EN SALUD, POR GRANDES GRUPOS ETAREOS Y DISTRIBUCION EN PORCENTAJES CENSO 2022

| Sexo registrado al nacer y grandes grupos de edad | Población total ⁽¹⁾ | Tipo de cobertura de salud | | | | No tiene obra social, prepaga ni plan estatal | |
|---------------------------------------------------|--------------------------------|--------------------------------------|-------------|---------------------------------------|------------|-------------------------------------------------------------|-------------|
| | | Obra social o prepaga (incluye PAMI) | % | Programas o planes estatales de salud | % | Población que no tiene obra social, prepaga ni plan estatal | % |
| Total | 382.453 | 208.775 | 54,6 | 14.814 | 3,9 | 158.864 | 41,5 |
| 0 a 14 años | 84.717 | 40.807 | 48,2 | 2.816 | 3,3 | 41.094 | 48,5 |
| 15 a 64 años | 263.098 | 136.386 | 51,8 | 10.768 | 4,1 | 115.944 | 44,1 |
| 65 años y más | 34.638 | 31.582 | 91,2 | 1.230 | 3,6 | 1.826 | 5,3 |
| Mujeres / femenino | 196.187 | 109.809 | 56,0 | 7.832 | 4,0 | 78.546 | 40,0 |
| 0 a 14 años | 41.710 | 20.140 | 48,3 | 1.374 | 3,3 | 20.196 | 48,4 |
| 15 a 64 años | 135.186 | 71.795 | 53,1 | 5.774 | 4,3 | 57.617 | 42,6 |
| 65 años y más | 19.291 | 17.874 | 92,7 | 684 | 3,5 | 733 | 3,8 |
| Varones / masculino | 186.266 | 98.966 | 53,1 | 6.982 | 3,7 | 80.318 | 43,1 |
| 0 a 14 años | 43.007 | 20.667 | 48,1 | 1.442 | 3,4 | 20.898 | 48,6 |
| 15 a 64 años | 127.912 | 64.591 | 50,5 | 4.994 | 3,9 | 58.327 | 45,6 |
| 65 años y más | 15.347 | 13.708 | 89,3 | 546 | 3,6 | 1.093 | 7,1 |

Nota: (1) Se excluye a las personas que viven en situación de calle
Fuente: Censo Nacional de Población, Hogares y Viviendas 2022 - INDEC

**DISTRIBUCION EN PORCENTAJE DE LOS GRUPOS VULNERABLES
SEGÚN COBERTURA EN SALUD
POR DEPARTAMENTO – AÑO 2008**

| Departamento | Población Total | % menores de 6 años con cobertura en salud | % Mayores de 60 años con cobertura en salud | % Embarazadas con cobertura en salud |
|------------------------|-----------------|--------------------------------------------|---------------------------------------------|--------------------------------------|
| TOTAL PROVINCIA | 297.720 | 51,1% | 85,7% | 54,3% |
| ARAUCO | 13.674 | 55,7% | 86,7% | 55,8% |
| CAPITAL | 164.823 | 56,5% | 89,8% | 59,2% |
| CASTRO BARROS | 3.303 | 59,5% | 90,4% | 71,4% |
| CHAMICAL | 12.599 | 48,6% | 85,4% | 39,0% |
| CHILECITO | 40.982 | 52,3% | 86,6% | 50,8% |
| Gral. FELIPE VARELA | 8.238 | 45,6% | 80,5% | 68,6% |
| FAMATINA | 5.364 | 43,8% | 82,0% | 38,5% |
| ANGEL V. PEÑALOZA | 2.646 | 40,1% | 82,7% | 36,4% |
| Gral. BELGRANO | 6.628 | 38,3% | 86,6% | 43,2% |
| Gral. JUAN F. QUIROGA | 3.888 | 44,3% | 87,0% | 27,8% |
| Gral. LAMADRID | 1.483 | 40,4% | 79,9% | 66,7% |
| GRAL. ORTIZ DE OCAMPO | 6.703 | 44,3% | 83,6% | 43,2% |
| Gral. SAN MARTIN | 4.788 | 30,6% | 66,4% | 30,0% |
| INDEPENDENCIA | 2.125 | 33,5% | 87,1% | 41,7% |
| ROSARIO VERA PEÑALOZA | 12.372 | 39,9% | 81,2% | 38,6% |
| SAN BLAS DE LOS SAUCES | 3.595 | 46,7% | 86,0% | 51,7% |
| SANAGASTA | 2.043 | 61,9% | 86,1% | 44,4% |
| VINCHINA | 2.466 | 51,7% | 84,2% | 41,2% |

Fuente: Censo Provincial de Población, Hogares y Viviendas 2008
Dirección General de Estadística y Sistemas de Información

INDICADORES DE MORTALIDAD
PROVINCIA DE LA RIOJA – AÑO 2022

| Indicadores | ‰ |
|----------------------------------------------|-------|
| Tasa de Mortalidad General | 6,9 |
| Tasas de Mortalidad por Grupo Etáreo | ‰ |
| Tasa de Mortalidad Infantil (Menor de 1 año) | 10,7 |
| Tasa de Mortalidad de 1 a 4 años | 0,4 |
| Tasa de Mortalidad de 5 a 14 años | 0,2 |
| Tasa de Mortalidad de 15 a 24 años | 0,9 |
| Tasa de Mortalidad de 25 a 34 años | 1,1 |
| Tasa de Mortalidad de 35 a 44 años | 1,9 |
| Tasa de Mortalidad de 45 a 54 años | 3,9 |
| Tasa de Mortalidad de 55 a 64 años | 11,1 |
| Tasa de Mortalidad de 65 a 74 años | 26,9 |
| Tasa de Mortalidad de 75 a 84 años | 61,7 |
| Tasa de Mortalidad de 85 años y más | 152,5 |

Fuente: DEIS – Ministerio de Salud de la Nación

DEFUNCIONES GENERALES, POR CAUSA DE MUERTE
TOTAL PROVINCIA – AÑO 2022

| CAUSAS | % |
|----------------------------------------------|--------------|
| Total defunciones | 100,0 |
| Total causas definidas | 84,5 |
| Total de causas mal definidas y desconocidas | 15,5 |

Fuente: DEIS – Ministerio de Salud de la Nación

DEFUNCIONES GENERALES SEGÚN 5 PRINCIPALES CAUSAS DE MUERTE
TOTAL PROVINCIA – AÑO 2021

| Orden | CAUSAS | % |
|-------|-------------------------------------------------------------------------------------|------|
| 1 | * Enfermedades infecciosas y parasitarias (incluye Enf. Por COVID-19, con el 22,2%) | 26,1 |
| 2 | * Enfermedades del sistema respiratorio | 14,0 |
| 3 | * Enfermedades del sistema circulatorio | 13,3 |
| 4 | * Tumores | 10,6 |
| 5 | * Enfermedades del sistema génitourinario | 5,0 |

Fuente: Dirección General de Estadística e Información – Ministerio de Salud de La Rioja

INDICADORES SELECCIONADOS DE NATALIDAD
TOTAL PROVINCIA – AÑO 2022

| | | Porcentaje de Nacidos Vivos |
|-----------------------------------------------------------|-------------------------------|-----------------------------|
| Ocurridos en establecimientos de | Todos los Sectores | 99,9 |
| | Sector oficial | 66,1 |
| De Parto atendido por médico o partera | | 99,9 |
| De madres menores de 20 años | | 7,6 |
| De madres sin instrucción o bajo nivel de instrucción | | 1,3 |
| De madres no asociadas al sistema de atención de la salud | | 58,5 |
| Con bajo peso | Total | 8,2 |
| | En establecimientos oficiales | 9,9 |
| Pretérmino (menos de 37 semana de gestación) | | 11,0 |

Fuente: DEIS – Ministerio de Salud de la Nación

CANTIDAD DE HOSPITALES Y CENTROS DE ATENCIÓN PRIMARIA
TOTAL PROVINCIA – AÑO 2018

| Departamento | Hospitales | Centros de Atención Primaria de Salud |
|----------------------------|------------|---------------------------------------|
| Arauco | 2 | 10 |
| Capital | 2 | 43 |
| Castro Barros | 2 | 8 |
| Gral. Felipe Varela | 3 | 16 |
| Chamical | 1 | 11 |
| Chilecito | 4 | 20 |
| Famatina | 3 | 11 |
| Angel V. Peñaloza | 2 | 10 |
| Gral Belgrano | 2 | 10 |
| Gral. Juan Facundo Quiroga | 2 | 20 |
| Gral. Lamadrid | 1 | 2 |
| Gral. Ortiz de Ocampo | 2 | 14 |
| Gral. San Martín | 1 | 10 |
| Vinchina | 1 | 6 |
| Independencia | 1 | 7 |
| Rosario Vera Peñaloza | 2 | 13 |
| San Blas de los Sauces | 1 | 9 |
| Sanagasta | 1 | 1 |
| Total | 33 | 221 |

Fuente: Ministerio de Salud de La Rioja

HOGARES Y POBLACIÓN CON DISCAPACIDAD CIUDAD LA RIOJA – 2002/2003

| Ciudad La Rioja | Total | Con Discapacidad | Porcentaje |
|-----------------|---------|------------------|------------|
| Hogares | 33.632 | 7.888 (1) | 23,5 |
| Población | 140.551 | 9.410 | 6,7 |

(1) Cantidad de hogares con al menos uno de sus miembros con discapacidad.

Fuente: Primera Encuesta de Personas con Discapacidad 2002/2003 (complementaria Censo 2001)

DISTRIBUCION DE LA POBLACION CON DISCAPACIDAD Y LA PROPORCION EN RELACION A LA POBLACION EN GENERAL - TOTAL PROVINCIA – AÑO 2008

| Tipo de Discapacidad | Total Poblac. c/Disc. | | Distribución por sexo | | | |
|--------------------------------------------------|-----------------------|------------|-----------------------|--------------|--------------|--------------|
| | Personas | % (*) | Varones | % (**) | Mujeres | % (**) |
| Ausencia o problemas de audición | 2.178 | 0,7 | 1121 | 12,4 | 1057 | 10,9 |
| Ausencia o problemas de visión | 7.740 | 2,6 | 3362 | 37,1 | 4378 | 45,1 |
| Ausencia o atrofia de los miembros Sup. y/o Inf. | 2.430 | 0,8 | 1216 | 13,4 | 1214 | 12,5 |
| Ausencia o problema de habla | 446 | 0,1 | 282 | 3,1 | 164 | 1,7 |
| Retrasos o problemas mentales | 1.589 | 0,5 | 854 | 9,4 | 735 | 7,6 |
| Otras discapacidades | 3.485 | 1,2 | 1772 | 19,5 | 1713 | 17,6 |
| Más de un tipo de discapacidad | 922 | 0,3 | 465 | 5,1 | 457 | 4,7 |
| Total de personas con discapacidad | 18.790 | 6,2 | 9.072 | 100,0 | 9.718 | 100,0 |

Fuente: Censo Provincial de Población, Hogares y Viviendas 2008 – Datos preliminares - DGEySI

(*) Proporción de la población con discapacidad en relación a la población total.

(**) Porcentaje de la población con esa discapacidad según el total por sexo

POBLACIÓN CON DISCAPACIDAD DEPARTAMENTO CAPITAL - AÑO 2008

| Capital | Total | Con Discapacidad | Porcentaje |
|-----------|---------|------------------|------------|
| Población | 164.823 | 8.410 | 5,1 |

Fuente: Censo Prov. de Población, Hogares y Viviendas 2008 - DGEySI

POBLACIÓN CON DISCAPACIDAD, POR TIPO – TOTAL PAIS Y LA RIOJA CENSO 2010

| Cuadro P9 (CNPHyV 2010) | Población en viviendas particulares | Población con dificultad o limitación permanente (1) | Prevalencia (2) de la dificultad o limitación permanente |
|-------------------------|-------------------------------------|------------------------------------------------------|----------------------------------------------------------|
| Argentina | 39.671.131 | 5.114.190 | 12,9 |
| La Rioja | 331.674 | 56.817 | 17,1 |

Fuente: Censo Nacional de Población, Hogares y Viviendas 2010

| Cuadro P10 (CNPHyV 2010) | Población en viviendas particulares con dificultad o limitación permanente por tipo (1) (2) | | | | |
|--------------------------|---------------------------------------------------------------------------------------------|----------|----------|-----------|-----------|
| | Visual | Auditiva | Motora | | Cognitiva |
| | | | Superior | Inferior | |
| Argentina | 3.274.909 | 947.066 | 887.597 | 1.931.046 | 832.393 |
| % | 8,3% | 2,4% | 2,2% | 4,9% | 2,1% |
| La Rioja | 39.099 | 10.286 | 9.938 | 20.604 | 9.567 |
| % | 11,8% | 3,1% | 3,0% | 6,2% | 2,9% |

Fuente: Censo Nacional de Población, Hogares y Viviendas 2010

(1) El concepto de dificultad o limitación permanente considera a aquellas personas que cuentan con certificado de discapacidad y aquellas que no lo poseen pero declaran tener alguna/s dificultad/es o limitación/es permanente/s para ver, oír, moverse, entender o aprender.

(2) Dado que una persona puede presentar más de una limitación o dificultad permanente, los datos del presente cuadro pueden diferir de los cuadros P9.

SEGURIDAD SOCIAL

POBLACIÓN POR PERCEPCIÓN DE JUBILACIÓN O PENSIÓN, SEGÚN GRANDES GRUPOS DE EDAD – CENSO 2022

| Percibe jubilación o pensión | | Población total ⁽¹⁾ | Grandes grupos de edad | | |
|------------------------------|----------------------------------------|--------------------------------|------------------------|----------------|---------------|
| | | | 0 a 14 años | 15 a 64 años | 65 años y más |
| La Rioja | | 382.453 | 84.717 | 263.098 | 34.638 |
| Sí | Total | 64.800 | 2.554 | 30.752 | 31.494 |
| | % | 16,9 | 3,0 | 11,7 | 90,9 |
| | Solo jubilación | 31.794 | - | 8.055 | 23.739 |
| | % | 8,3 | - | 3,1 | 68,5 |
| | Solo pensión por fallecimiento | 4.944 | 853 | 3.134 | 957 |
| | % | 1,3 | 1,0 | 1,2 | 2,8 |
| | Jubilación y pensión por fallecimiento | 5.484 | - | 1.224 | 4.260 |
| | % | 1,4 | - | 0,5 | 12,3 |
| | Solo pensión de otro tipo | 22.578 | 1.701 | 18.339 | 2.538 |
| % | 5,9 | 2,0 | 7,0 | 7,3 | |
| No | Total | 317.653 | 82.163 | 232.346 | 3.144 |
| | % | 83,1 | 97,0 | 88,3 | 9,1 |

Nota: (1) Se excluye a las personas que viven en situación de calle

Fuente: Censo Nacional de Población, Hogares y Viviendas 2022 - INDEC

POBLACIÓN EN VIVIENDAS PARTICULARES POR PERCEPCIÓN DE JUBILACIÓN O PENSIÓN, SEGÚN GRANDES GRUPOS DE EDAD – CENSO 2010

| Percibe jubilación o pensión | | Población en viviendas particulares | Grandes grupos de edad | | |
|------------------------------|------------------------------------------------------|-------------------------------------|------------------------|----------------|---------------|
| | | | 0 a 14 años | 15 a 64 años | 65 años y más |
| La Rioja | | 331.674 | 93.132 | 215.155 | 23.387 |
| Sí | Total | 43.538 | 1.428 | 21.207 | 20.903 |
| | % | 13,1 | 1,5 | 9,9 | 89,4 |
| | Sólo jubilación | 20.478 | - | 6.483 | 13.995 |
| | % | 6,2 | - | 3,0 | 59,8 |
| | Sólo pensión por fallecimiento del titular | 4.391 | 271 | 2.442 | 1.678 |
| | % | 1,3 | 0,3 | 1,1 | 7,2 |
| | Jubilación y pensión | 2.788 | - | 408 | 2.380 |
| | % | 0,8 | - | 0,2 | 10,2 |
| | Sólo pensión no contributiva asistencial o graciable | 15.881 | 1.157 | 11.874 | 2.850 |
| % | 4,8 | 1,2 | 5,5 | 12,2 | |
| No | Total | 288.136 | 91.704 | 193.948 | 2.484 |
| | % | 86,9 | 98,5 | 90,1 | 10,6 |

Nota: se incluye a las personas viviendo en situación de calle.

Fuente: INDEC. Censo Nacional de Población, Hogares y Viviendas 2010.

SEGURIDAD PÚBLICA Y FUNCIÓN JUDICIAL

ACCIDENTES DE TRÁNSITO SEGÚN LUGAR DE OCURRENCIA TOTAL PROVINCIAL – AÑO 2022

| Lugar de Ocurrencia | | | | |
|---------------------|--------|----------|-----------------|---------------|
| TOTAL | Calles | Avenidas | Ruta Provincial | Ruta Nacional |
| 2730 | 1289 | 1089 | 177 | 175 |
| 100,0 | 47,2 | 39,9 | 6,5 | 6,4 |

FUENTE: Dirección Gral. Planeamiento Estratégico - Policía de la Provincia de La Rioja

VÍCTIMAS DE ACCIDENTES DE TRÁNSITO SEGÚN CONSECUENCIAS – AÑO 2022

| CONSECUENCIAS | Frecuencia | % |
|------------------|------------|-------|
| TOTAL | 2.730 | 100,0 |
| DAÑOS MATERIALES | 1.076 | 39,4 |
| LESIONES LEVES | 1.363 | 49,9 |
| LESIONES GRAVES | 244 | 8,9 |
| FALLECIDOS | 47 | 1,7 |

FUENTE: Dirección Gral. Planeamiento Estratégico - Policía de la Provincia de La Rioja

HECHOS COMETIDOS SEGÚN TIPO DE DELITO – AÑO 2022

| HECHOS COMETIDOS | Frecuencia | % |
|----------------------------------|-------------|---------------|
| Robo y Hurto | 3986 | 70,9% |
| Contra la Propiedad | 880 | 15,7% |
| Contra las Personas | 202 | 3,6% |
| Contra la libertad | 176 | 3,1% |
| Contra la integridad sexual | 167 | 3,0% |
| Contra la seguridad pública | 4 | 0,1% |
| Contra la Administración pública | 2 | 0,0% |
| Leyes especiales | 150 | 2,7% |
| Otros delitos | 52 | 0,9% |
| TOTAL | 5619 | 100,0% |

FUENTE: Dirección Gral. Planeamiento Estratégico - Policía de la Provincia de La Rioja

HECHOS DE VIOLENCIA DE GENERO COMETIDOS TOTAL PROVINCIA – SERIE 2017 - 2022

| | PERIODO | | | | | |
|-------------------------------|---------|------|------|------|------|------|
| | 2017 | 2018 | 2019 | 2020 | 2021 | 2022 |
| HECHOS DE VIOLENCIA DE GÉNERO | 417 | 510 | 510 | 489 | 1981 | 1723 |

FUENTE: Dirección Gral. Planeamiento Estratégico - Policía de la Provincia de La Rioja

INTERNOS SEGÚN SITUACION PROCESAL DEPENDIENTE DE LA JUSTICIA ORDINARIA PROVINCIAL - AÑOS 2019, 2020, 2021 Y 2022

| SITUACION PROCESAL | AÑO | | | |
|--------------------|------|------|------|------|
| | 2019 | 2020 | 2021 | 2022 |
| CONDENADOS | 239 | 198 | 220 | 246 |
| PROCESADOS | 150 | 175 | 177 | 140 |
| ALOJADOS | | | | 30 |
| TOTAL | 389 | 373 | 397 | 416 |

FUENTE: Servicio Penitenciario Provincial – Unidad Asuntos Judiciales

INTERNOS SEGÚN SITUACIÓN PROCESAL DEPENDIENTE DE LA JUSTICIA FEDERAL - AÑOS 2019, 2020, 2021 Y 2022

| SITUACION PROCESAL | AÑO | | | |
|--------------------|------|------|------|------|
| | 2019 | 2020 | 2021 | 2022 |
| CONDENADOS | 22 | 20 | 15 | 24 |
| PROCESADOS | 17 | 5 | 12 | 23 |
| TOTAL | 39 | 25 | 27 | 47 |

FUENTE: Servicio Penitenciario Provincial – Unidad Asuntos Judiciales

ESTADÍSTICAS DE LA FUNCIÓN JUDICIAL EXPEDIENTES ENTRADOS PERIODO 2013, 2014, 2015 Y 1º SEMESTRE 2016

| EXPEDIENTES ENTRADOS | 2013 | 2014 | 2015 | 2016 (1º SEMESTRE) |
|----------------------|-------|-------|-------|-----------------------|
| TSJ | 464 | 396 | 490 | 252 |
| I° CIRC.-CAPITAL | 10736 | 10884 | 12160 | 5026 |
| II° CIRC.-CHILECITO | 3324 | 3441 | 3644 | 1874 |
| III° CIRC.-CHAMICAL | 1173 | 685 | 858 | 422 |
| IV° CIRC.-AIMOGASTA | 1186 | 1272 | 1239 | 510 |
| V° CIRC.-CHEPES | 638 | 483 | 714 | 314 |
| JUZGADO DEL MENOR | 648 | 430 | 650 | 245 |

Fuente: Secretaría de Información Técnica del Tribunal Superior de Justicia

ECONOMIA

PRODUCTO BRUTO GEOGRÁFICO A VALORES CORRIENTES Y VALORES CONSTANTES DE 2004 – PERIODO 2013 – 2021

| AÑO | P.B.G. Valores Corrientes en Miles de \$ | P.B.G. Valores Constantes de 2004 en miles de \$ |
|------|------------------------------------------|--------------------------------------------------|
| 2013 | 10.624.664 | 3.464.081 |
| 2014 | 17.081.622 | 3.476.882 |
| 2015 | 18.270.459 | 3.461.626 |
| 2016 | 22.488.113 | 3.333.706 |
| 2017 | 30.844.917 | 3.557.148 |
| 2018 | 39.852.890 | 3.302.045 |
| 2019 | 60.674.272 | 3.414.578 |
| 2020 | 78.274.974 | 3.045.343 |
| 2021 | 128.844.516 | 3.682.674 |

Fuente: Equipo PBG – CFI – Dirección Gral. de Estadística y Censo

PRODUCTO BRUTO GEOGRÁFICO Precios Constantes – Año Base 2004 Unidad: Miles de Pesos - Período: 2013 – 2021

| SECTORES | 2013 | 2014 | 2015 | 2016 | 2017 | 2018 | 2019 | 2020 | 2021 |
|---------------------------------------------------------------------------------------------------------------------------------------------|-----------|-----------|-----------|-----------|-----------|-----------|-----------|-----------|-----------|
| TOTAL | 3.464.081 | 3.476.882 | 3.461.626 | 3.333.706 | 3.557.148 | 3.302.045 | 3.414.578 | 3.045.343 | 3.682.674 |
| Sectores productores de bienes | 1.907.712 | 1.846.096 | 1.862.828 | 1.693.800 | 1.897.770 | 1.595.731 | 1.663.876 | 1.407.372 | 1.896.784 |
| A - Agricultura, Ganadería, Caza y Silvicultura | 252.764 | 123.798 | 202.881 | 105.513 | 319.654 | 134.364 | 266.089 | 143.232 | 275.599 |
| C - Explotación de Minas y Canteras | 19.759 | 19.735 | 18.499 | 18.434 | 19.644 | 19.837 | 18.482 | 18.664 | 18.846 |
| D - Industria Manufacturera | 1.448.806 | 1.491.399 | 1.404.257 | 1.399.342 | 1.351.522 | 1.273.910 | 1.235.222 | 1.122.426 | 1.305.057 |
| E - Electricidad, Gas y Agua | 47.637 | 47.871 | 49.148 | 49.458 | 51.502 | 50.376 | 50.768 | 50.599 | 50.849 |
| F - Construcción | 138.745 | 163.293 | 188.043 | 121.053 | 155.448 | 117.244 | 93.315 | 72.451 | 246.432 |
| Sectores productores de servicios | 1.556.369 | 1.630.786 | 1.598.798 | 1.639.906 | 1.659.377 | 1.706.315 | 1.750.702 | 1.637.971 | 1.785.889 |
| G - Comercio al por Mayor y al por Menor, Reparación de vehículos automotores, motocicletas, efectos personales y enseres domésticos | 256.981 | 284.887 | 245.583 | 256.760 | 241.197 | 267.525 | 269.433 | 241.348 | 268.480 |
| H - Servicio de Hotelaría y Restaurantes | 97.168 | 93.576 | 96.421 | 91.266 | 83.656 | 85.297 | 108.185 | 14.943 | 82.545 |
| I - Servicios de Transporte, de Almacenamiento y Comunic. | 65.407 | 67.150 | 62.992 | 63.466 | 62.156 | 61.221 | 58.019 | 50.897 | 54.508 |
| J - Intermediación financiera y otros servicios financieros | 118.741 | 121.821 | 142.415 | 159.269 | 201.213 | 209.043 | 165.061 | 153.988 | 150.478 |
| K - Servicios inmobiliarios, empresariales y de alquiler | 381.522 | 395.340 | 404.082 | 417.840 | 433.582 | 452.758 | 472.109 | 490.913 | 521.809 |
| L - Administración Pública, Defensa y Seguridad Social Oblig. | 215.152 | 210.136 | 217.557 | 215.108 | 211.366 | 199.837 | 208.360 | 217.908 | 230.675 |
| M - Enseñanza | 237.528 | 243.865 | 230.924 | 227.397 | 217.074 | 224.311 | 236.400 | 226.917 | 221.853 |
| N - Servicios Sociales y de Salud | 77.797 | 103.674 | 93.706 | 100.278 | 103.453 | 95.880 | 121.768 | 131.123 | 141.198 |
| O - Servicios Comunitarios, Sociales y Personales N.C.P | 88.994 | 93.056 | 89.467 | 91.803 | 90.473 | 94.945 | 95.673 | 94.491 | 100.855 |
| P - Serv. de Hogares Privados que contratan Serv. Dom. | 17.077 | 17.282 | 15.651 | 16.720 | 15.208 | 15.496 | 15.695 | 15.444 | 13.490 |

Fuente: Equipo PBG – CFI – Dirección Gral. de Estadística y Censo

PRODUCTO BRUTO GEOGRAFICO
Precios Corrientes
 Unidad: Miles de Pesos - Periodo: 2013 – 2021

| SECTORES | 2013 | 2014 | 2015 | 2016 | 2017 | 2018 | 2019 | 2020 | 2021 |
|---------------------------------------------------------------------------------------------------------------------------------------------|------------------|-------------------|-------------------|-------------------|-------------------|-------------------|-------------------|-------------------|-------------------|
| TOTAL | 10.624.664 | 17.081.622 | 18.270.459 | 22.488.113 | 30.844.917 | 39.852.890 | 60.674.272 | 78.274.974 | 128.844.516 |
| Sectores productores de bienes | 4.686.466 | 5.820.395 | 7.021.756 | 7.702.003 | 10.722.028 | 13.035.503 | 19.642.927 | 25.990.824 | 56.617.899 |
| A - Agricultura, Ganadería, Caza y Silvicultura | 437.427 | 653.199 | 1.167.871 | 979.150 | 2.272.045 | 2.273.276 | 3.558.498 | 3.851.382 | 9.810.986 |
| C - Explotación de Minas y Canteras | 83.380 | 100.549 | 122.251 | 141.215 | 168.259 | 223.738 | 320.429 | 458.906 | 694.784 |
| D - Industria Manufacturera | 3.482.936 | 4.202.407 | 4.630.236 | 5.578.832 | 6.801.601 | 8.798.328 | 13.524.518 | 19.060.381 | 37.494.865 |
| E - Electricidad, Gas y Agua | 122.014 | 157.531 | 186.815 | 291.301 | 430.743 | 663.342 | 1.036.790 | 1.221.827 | 1.640.203 |
| F - Construcción | 560.709 | 706.709 | 914.583 | 711.505 | 1.049.380 | 1.076.818 | 1.202.692 | 1.398.328 | 6.977.061 |
| Sectores productores de servicios | 5.938.198 | 11.261.228 | 11.248.703 | 14.786.110 | 20.122.889 | 26.817.387 | 41.031.345 | 52.284.149 | 72.226.617 |
| G - Comercio al por Mayor y al por Menor, Reparación de vehículos automotores, motocicletas, efectos personales y enseres domésticos | 623.883 | 937.759 | 853.696 | 1.107.805 | 1.189.491 | 2.057.708 | 3.377.966 | 4.357.172 | 6.158.067 |
| H - Servicio de Hostelería y Restaurantes | 288.992 | 324.594 | 429.802 | 566.832 | 775.859 | 1.021.308 | 1.454.408 | 1.606.145 | 2.832.052 |
| I - Servicios de Transporte, de Almacenamiento y Comunic. | 200.336 | 281.412 | 283.046 | 355.040 | 408.390 | 578.080 | 855.879 | 1.032.947 | 1.731.538 |
| J - Intermediación financiera y otros servicios financieros | 429.075 | 566.502 | 771.542 | 1.045.504 | 1.490.691 | 2.072.721 | 2.771.401 | 4.142.056 | 6.074.263 |
| K - Servicios inmobiliarios, empresariales y de alquiler | 456.686 | 3.504.703 | 1.168.508 | 1.531.339 | 2.000.413 | 2.577.198 | 3.256.741 | 3.792.750 | 4.507.921 |
| L - Administración Pública, Defensa y Seguridad Social Oblig. | 1.394.307 | 2.035.918 | 3.173.372 | 4.022.952 | 6.360.670 | 8.276.523 | 12.209.520 | 15.460.670 | 19.933.904 |
| M - Enseñanza | 1.711.789 | 2.179.987 | 2.991.147 | 4.010.126 | 5.060.032 | 6.467.259 | 9.716.585 | 12.543.918 | 16.945.132 |
| N - Servicios Sociales y de Salud | 424.637 | 812.507 | 969.944 | 1.335.977 | 1.911.161 | 2.285.657 | 4.810.009 | 6.280.219 | 10.171.386 |
| O - Servicios Comunitarios, Sociales y Personales N.C.P | 311.449 | 476.840 | 438.987 | 578.619 | 637.083 | 1.096.334 | 1.933.386 | 2.318.515 | 2.870.156 |
| P - Serv. de Hogares Privados que contratan Serv. Dom. | 97.041 | 141.005 | 168.661 | 231.916 | 289.099 | 384.600 | 645.451 | 749.757 | 1.002.197 |

Fuente: Equipo PBG – CFI – Dirección Gral. de Estadística y Censo

PRODUCTO BRUTO GEOGRAFICO
ESTRUCTURA PORCENTUAL – PRECIOS CONSTANTES DE 2004
 Periodo 2013 – 2021

| SECTORES | 2013 | 2014 | 2015 | 2016 | 2017 | 2018 | 2019 | 2020 | 2021 |
|------------------------------------------------------------------------------------------------------------------------------------------------|------------|------------|------------|------------|------------|------------|------------|------------|------------|
| TOTAL | 100,0 | 100,0 | 100,0 | 100,0 | 100,0 | 100,0 | 100,0 | 100,0 | 100,0 |
| Sectores productores de bienes | 55% | 53% | 54% | 51% | 53% | 48% | 49% | 46% | 52% |
| A - Agricultura, Ganadería, Caza y Silvicultura | 7% | 4% | 6% | 3% | 9% | 4% | 8% | 5% | 7% |
| C - Explotación de Minas y Canteras | 1% | 1% | 1% | 1% | 1% | 1% | 1% | 1% | 1% |
| D - Industria Manufacturera | 42% | 43% | 41% | 42% | 38% | 39% | 36% | 37% | 35% |
| E - Electricidad, Gas y Agua | 1% | 1% | 1% | 1% | 1% | 2% | 1% | 2% | 1% |
| F - Construcción | 4% | 5% | 5% | 4% | 4% | 4% | 3% | 2% | 7% |
| Sectores productores de servicios | 45% | 47% | 46% | 49% | 47% | 52% | 51% | 54% | 48% |
| G - Comercio al por Mayor y al por Menor , Reparación de vehículos automotores, motocicletas, efectos personales y enseres domésticos | 7% | 8% | 7% | 8% | 7% | 8% | 8% | 8% | 7% |
| H - Servicio de Hotelería y Restaurantes | 3% | 3% | 3% | 3% | 2% | 3% | 3% | 0% | 2% |
| I - Servicios de Transporte, de Almacenamiento y Comunic. | 2% | 2% | 2% | 2% | 2% | 2% | 2% | 2% | 1% |
| J - Intermediación financiera y otros servicios financieros | 3% | 4% | 4% | 5% | 6% | 6% | 5% | 5% | 4% |
| K - Servicios inmobiliarios, empresariales y de alquiler | 11% | 11% | 12% | 13% | 12% | 14% | 14% | 16% | 14% |
| L - Administración Pública, Defensa y Seguridad Social Oblig. | 6% | 6% | 6% | 6% | 6% | 6% | 6% | 7% | 6% |
| M - Enseñanza | 7% | 7% | 7% | 7% | 6% | 7% | 7% | 7% | 6% |
| N - Servicios Sociales y de Salud | 2% | 3% | 3% | 3% | 3% | 3% | 4% | 4% | 4% |
| O - Servicios Comunitarios, Sociales y Personales N.C.P | 3% | 3% | 3% | 3% | 3% | 3% | 3% | 3% | 3% |
| P - Serv. de Hogares Privados que contratan Serv. Dom. | 0% | 0% | 0% | 1% | 0% | 0% | 0% | 1% | 0% |

Fuente: Equipo PBG – CFI – Dirección Gral. de Estadística y Censo

PRODUCTO BRUTO GEOGRAFICO
Variaciones porcentuales interanuales del PBG
Precios Constantes de 2004

Unidad: Miles de Pesos

Periodo: 2013 – 2021

| SECTORES | 2013 | 2014 | 2015 | 2016 | 2017 | 2018 | 2019 | 2020 | 2021 |
|----------------------------------------------------------------------------------------------------------------------------------------------------------|------------|------------|------------|------------|------------|-------------|-----------|-------------|------------|
| TOTAL | 5% | 0% | 0% | -4% | 7% | -7% | 3% | -11% | 21% |
| Sectores productores de bienes | 11% | -3% | 1% | -9% | 12% | -16% | 4% | -15% | 35% |
| A - Agricultura, Ganadería, Caza y Silvicultura | 26% | -51% | 64% | -48% | 203% | -58% | 98% | -46% | 92% |
| C - Explotación de Minas y Canteras | 10% | 0% | -6% | 0% | 7% | 1% | -7% | 1% | 1% |
| D - Industria Manufacturera | 7% | 3% | -6% | 0% | -3% | -6% | -3% | -9% | 16% |
| E - Electricidad, Gas y Agua | 6% | 0% | 3% | 1% | 4% | -2% | 1% | 0% | 0% |
| F - Construcción | 34% | 18% | 15% | -36% | 28% | -25% | -20% | -22% | 240% |
| Sectores productores de servicios | -1% | 5% | -2% | 3% | 1% | 3% | 3% | -6% | 9% |
| G - Comercio al por Mayor y al por Menor , Reparación de vehículos automotores, motocicletas, efectos personales y enseres domésticos | 0,1 | 0,1 | -0,1 | 0,0 | -0,1 | 0,1 | 0,0 | -0,1 | 0,1 |
| H - Servicio de Hotelería y Restaurantes | 0,1 | 0,0 | 0,0 | -0,1 | -0,1 | 0,0 | 0,3 | -0,9 | 4,5 |
| I - Servicios de Transporte, de Almacenamiento y Comunic. | 0,0 | 0,0 | -0,1 | 0,0 | 0,0 | 0,0 | -0,1 | -0,1 | 0,1 |
| J - Intermediación financiera y otros servicios financieros | 0,1 | 0,0 | 0,2 | 0,1 | 0,3 | 0,0 | -0,2 | -0,1 | 0,0 |
| K - Servicios inmobiliarios, empresariales y de alquiler | 0,1 | 0,0 | 0,0 | 0,0 | 0,0 | 0,0 | 0,0 | 0,0 | 0,1 |
| L - Administración Pública, Defensa y Seguridad Social Oblig. | -0,2 | 0,0 | 0,0 | 0,0 | 0,0 | -0,1 | 0,0 | 0,0 | 0,1 |
| M - Enseñanza | -0,1 | 0,0 | -0,1 | 0,0 | 0,0 | 0,0 | 0,1 | 0,0 | 0,0 |
| N - Servicios Sociales y de Salud | 0,0 | 0,3 | -0,1 | 0,1 | 0,0 | -0,1 | 0,3 | 0,1 | 0,1 |
| O - Servicios Comunitarios, Sociales y Personales N.C.P | 0,0 | 0,0 | 0,0 | 0,0 | 0,0 | 0,0 | 0,0 | 0,0 | 0,1 |
| P - Serv. de Hogares Privados que contratan Serv. Dom. | -0,1 | 0,0 | -0,1 | 0,1 | -0,1 | 0,0 | 0,0 | 0,0 | -0,1 |

Fuente: Equipo PBG – CFI – Dirección Gral. de Estadística y Censo

PRODUCTO BRUTO GEOGRAFICO
PBG Per Cápita
 Periodo: 2013 – 2021

| | 2013 | 2014 | 2015 | 2016 | 2017 | 2018 | 2019 | 2020 | 2021 |
|--------------------------------------------------|------------|------------|------------|------------|------------|------------|------------|------------|-------------|
| PBG a precios constantes (en miles de \$) | 3.464.081 | 3.476.882 | 3.461.626 | 3.333.706 | 3.557.148 | 3.302.045 | 3.414.578 | 3.045.343 | 3.682.674 |
| PBG a precios corrientes (en miles de \$) | 10.624.664 | 17.081.622 | 18.270.459 | 22.488.113 | 30.844.917 | 39.852.890 | 60.674.272 | 78.274.974 | 128.844.516 |
| Población Total Provincia (**) | 357.516 | 362.605 | 367.728 | 372.879 | 378.047 | 383.220 | 388.386 | 393.531 | 398.648 |
| Per cápita a precios constantes (en \$) | 9.689 | 9.589 | 9.414 | 8.940 | 9.409 | 8.617 | 8.792 | 7.739 | 9.238 |
| Per cápita a precios corrientes (en \$) | 29.718 | 47.108 | 49.685 | 60.309 | 81.590 | 103.995 | 156.222 | 198.904 | 323.204 |

(**) INDEC. Proyecciones elaboradas en base a resultados del Censo Nac. de Población, Hogares y Viviendas 2010.
 Fuente: Equipo PBG – CFI – Dirección Gral. de Estadística y Censo

SECTOR AGROPECUARIO

AGRICULTURA

PRINCIPALES CULTIVOS – CNA 2002, 2008 Y 2018

| CULTIVO | PRODUCCION (Tn) | | SUPERF. CULTIVADA (Has.) | | |
|------------------|-----------------|--------|--------------------------|----------|----------|
| | 2002 | 2008 | 2002 | 2008 | 2018 |
| VID | 93.499 | 93.651 | 8.093 | 6.397,6 | 7.066,2 |
| OLIVO | 14.000 | 61.980 | 20.503 | 22.862,2 | 25.765,6 |
| NOGAL | 1.050 | 1.693 | 3.080 | 2.825,1 | 3.300,9 |
| JOJOBÁ (semilla) | 1.430 | 2.032 | 2.866 | 2.427,0 | 2.337,0 |
| DURAZNO | 750 | 401 | 489 | 194,5 | 208,3 |

FUENTE: Censos Nacional Agropecuario 2002, 2008 y 2018

FRUTALES – CNA 2002, 2008 Y 2018

| CULTIVO | PRODUCCION (Tn) | | SUPERFICIE CULTIVADA (Has) | | |
|-------------|-----------------|------|----------------------------|-------|------|
| | 2002 | 2008 | 2002 | 2008 | 2018 |
| Membrillero | 320 | 707 | 58,0 | 66,3 | 32,5 |
| Peral | 343 | 61 | 27,1 | 25,4 | 21,3 |
| Higuera | 550 | 24 | 141,9 | 46,2 | 14,4 |
| Manzano | 150 | 51 | 52,1 | 35,6 | 30,5 |
| Ciruelo | 280 | 232 | 74,2 | 49,5 | 52,0 |
| Damasco | 200 | 3 | 10,6 | 3,9 | 20,6 |
| Cítricos | 790 | 67 | 184,7 | 74,7 | 21,8 |
| Almendro | 110 | 136 | 405,9 | 147,6 | 80,9 |

FUENTE: - Censos Nacional Agropecuario 2002, 2008 y 2018

HORTALIZAS Y LEGUMBRES – CNA 2002 Y 2008
SUPERFICIE CULTIVADA (HA)

| CULTIVO | SUP. CULTIVADA (Ha) | |
|----------|---------------------|-------|
| | 2002 | 2008 |
| Zapallo | 124,2 | 30,1 |
| Cebolla | 84,0 | 19,6 |
| Pimiento | 235,6 | 106,0 |
| Tomate | 213,0 | 162,7 |
| Papa | 6,6 | 1,4 |
| Aji | 7,1 | 24,0 |
| Melón | 46,5 | 42,4 |
| Sandía | 28,7 | 12,4 |

Fuente: Censos Nacional Agropecuario 2002 y 2008

FORESTALES
PRODUCCION (En Tn)

| PRODUCTO | 2009 | | | 2010 | | | 2011 | | |
|---------------------|-------|--------|---------------|-------|--------|---------------|-------|--------|---------------|
| | Verde | Seca | TOTAL | Verde | Seca | TOTAL | Verde | Seca | TOTAL |
| Leña (Tn.) | 370 | 21.069 | 21.439 | 480 | 23.733 | 24.213 | -- | 23.803 | 23.803 |
| Carbón (Tn.) | -- | 7 | 7 | 8 | -- | 8 | -- | -- | -- |
| Rollizos (Tn.) | -- | -- | -- | -- | -- | -- | -- | -- | -- |
| Rodrigones (Unidad) | -- | -- | -- | -- | -- | -- | -- | -- | -- |
| Postes (Unidad) | -- | -- | -- | -- | -- | -- | -- | -- | -- |
| Varillas (Unidad) | -- | -- | -- | -- | -- | -- | -- | -- | -- |
| Estacones (Unidad) | -- | -- | -- | -- | -- | -- | -- | -- | -- |

Fuente: Dirección General de Medio Ambiente.

GANADERIA

PRINCIPALES ESPECIES GANADERAS CNA 2002, 2008 Y 2018

| AÑO | BOVINOS | CAPRINOS | OVINOS | PORCINOS |
|------|---------|----------|--------|----------|
| 2002 | 253.846 | 226.987 | 21.615 | 19.644 |
| 2008 | 187.790 | 234.460 | 24.195 | 17.140 |
| 2018 | 127.377 | 114.223 | 16.171 | 65.670 |

FUENTE: Censo Nacional Agropecuario 2002, 2008 y 2018

EVOLUCIÓN DE LAS PRINCIPALES ESPECIES GANADERAS SENASA 2010 AL 2020

| AÑO | BOVINOS | CAPRINOS | OVINOS | PORCINOS |
|------|---------|----------|--------|----------|
| 2010 | 133.972 | 111.138 | 5.387 | 11.744 |
| 2011 | 132.776 | 148.356 | 5.791 | 11.744 |
| 2012 | 125.396 | 149.996 | 7.475 | 14.968 |
| 2013 | 110.434 | 152.960 | 7.768 | 33.744 |
| 2014 | 121.444 | 160.386 | 8.543 | 33.290 |
| 2015 | 141.718 | 162.783 | 8.864 | 36.022 |
| 2016 | 151.965 | 165.067 | 10.233 | 25.985 |
| 2017 | 161.042 | 160.010 | 10.737 | 63.746 |
| 2018 | 161.208 | 160.423 | 11.500 | 64.404 |
| 2019 | 161.889 | 160.260 | 11.499 | 45.693 |
| 2020 | 189.823 | 158.226 | 11.503 | 47.019 |

FUENTE: SENASA

BOVINOS

EXISTENCIAS POR COMPOSICIÓN DEL RODEO ENA 1997, 1999, 2000, 2007 - CNA 2002, 2008 Y 2018

| AÑO | TOTAL CABEZAS | TERNERAS Y TERNEROS | VAQUILLONAS | VACAS | NOVILLOS Y NOVILLITOS | TOROS Y TORITOS | S/DISCRIMINAR INCLUYE BUEYES Y TORUNOS |
|------|---------------|---------------------|-------------|---------|-----------------------|-----------------|----------------------------------------|
| 1997 | 210.800 | 51.100 | 36.800 | 100.200 | 8.700 | 10.500 | 3.500 |
| % | 100 | 24,2 | 17,5 | 47,5 | 4,1 | 5,0 | 1,7 |
| 1999 | 213.338 | 43.604 | 32.470 | 93.672 | 9.736 | 8.252 | 25.604 |
| % | 100 | 20,4 | 15,2 | 43,9 | 4,6 | 3,9 | 12,0 |
| 2000 | 192.500 | 37.500 | 30.400 | 101.600 | 5.400 | 8.600 | 9.000 |
| % | 100 | 19,5 | 15,8 | 52,8 | 2,8 | 4,5 | 4,6 |
| 2002 | 253.846 | 64.331 | 41.047 | 122.735 | 14.082 | 10.709 | 942 |
| % | 100 | 25,3 | 16,2 | 48,4 | 5,5 | 4,2 | 0,4 |
| 2007 | 194.062 | 47.265 | 35.831 | 92.002 | 8.910 | 8.318 | 1.736 |
| % | 100 | 24,3 | 18,5 | 47,4 | 4,6 | 4,3 | 0,9 |
| 2008 | 187.790 | 49.126 | 28.706 | 87.204 | 11.527 | 7.911 | 3.316 |
| % | 100 | 26,2 | 15,3 | 46,4 | 6,1 | 4,2 | 1,8 |
| 2018 | 127.377 | 29.187 | 20.780 | 54.653 | 9.749 | 4.763 | 8.245 |
| % | 100 | 22,9 | 16,3 | 42,9 | 7,7 | 3,7 | 6,5 |

FUENTE: E.N.A. 1997, 1999, 2000, 2007 - Censo Nacional Agropecuario 2002, 2008 y 2018

CAPRINOS

EXISTENCIAS POR COMPOSICIÓN DEL HATO ENA 1997,1999, 2000, 2007 - CNA 2002, 2008 Y 2018

| AÑO | Total Cabezas | Cabritos | Cabrillas | Cabras | Capones | Machos Cabrios | Sin Discriminar |
|------|---------------|----------|-----------|---------|---------|----------------|-----------------|
| 1997 | 135.600 | 36.400 | 19.800 | 70.200 | 1.600 | 5.900 | 1.700 |
| % | 100 | 26,8 | 14,6 | 51,8 | 1,2 | 4,3 | 1,3 |
| 1999 | 136.634 | 33.198 | 15.125 | 57.172 | 2.020 | 5.405 | 23.714 |
| % | 100 | 24,3 | 11,1 | 41,8 | 1,5 | 4,0 | 17,4 |
| 2000 | 111.800 | 31.700 | 12.500 | 58.200 | 1.100 | 4.600 | 3.700 |
| % | 100 | 28,4 | 11,2 | 52,1 | 1,0 | 4,1 | 3,3 |
| 2002 | 226.987 | 64.965 | 34.510 | 115.806 | 2.950 | 7.489 | 1.267 |
| % | 100 | 28,6 | 15,2 | 51,0 | 1,3 | 3,3 | 0,6 |
| 2007 | 219.929 | 87.643 | 25.630 | 96.646 | 2.099 | 7.185 | 726 |
| % | 100 | 39,8 | 11,7 | 43,9 | 1,0 | 3,3 | 0,3 |
| 2008 | 234.460 | 56.452 | 30.419 | 130.035 | 2.338 | 7.396 | 7.820 |
| % | 100 | 24,1 | 13,0 | 55,5 | 1,0 | 3,1 | 3,3 |
| 2018 | 114.223 | 30.328 | 14.111 | 62.632 | 1.039 | 3.598 | 2.515 |
| % | 100,0 | 26,6 | 12,4 | 54,8 | 0,9 | 3,1 | 2,2 |

FUENTE: E.N.A. 1997, 1999, 2000, 2007 - Censo Nacional Agropecuario 2002, 2008 y 2018

OVINOS

EXISTENCIAS POR COMPOSICIÓN DE LA MAJADA ENA 1997,1999, 2000 - CNA 2002, 2008 Y 2018

| AÑO | Total Cabezas | Corderos | Borregas | Borregos | Ovejas | Capones | Carneros y Carneritos | Sin Discriminar |
|------|---------------|----------|----------|----------|--------|---------|-----------------------|-----------------|
| 1997 | 19.900 | 4.800 | 1.600 | 400 | 11.200 | 200 | 1.700 | 0 |
| % | 100 | 24,1 | 8,0 | 2,0 | 56,3 | 1,0 | 8,5 | 0,0 |
| 1999 | 21.241 | 5.112 | 1.475 | 283 | 12.424 | 535 | 1.307 | 105 |
| % | 100 | 24,1 | 6,9 | 1,3 | 58,5 | 2,5 | 6,2 | 0,5 |
| 2000 | 21.100 | 5.900 | 2.000 | 400 | 10.500 | 300 | 1.500 | 500 |
| % | 100 | 28,0 | 9,5 | 1,9 | 49,8 | 1,4 | 7,1 | 2,3 |
| 2002 | 21.615 | 4.567 | 2.498 | 1.132 | 11.563 | 507 | 1.348 | 0 |
| % | 100 | 21,1 | 11,6 | 5,2 | 53,5 | 2,3 | 6,2 | 0,0 |
| 2008 | 24.195 | 4.215 | 1.919 | 962 | 14.589 | 446 | 1.393 | 676 |
| % | 100 | 17,4 | 7,9 | 4,0 | 60,3 | 1,8 | 5,8 | 2,8 |
| 2018 | 16.171 | 3.039 | 562 | 1.359 | 9.001 | 176 | 729 | 1.305 |
| % | 100,0 | 18,8 | 3,5 | 8,4 | 55,7 | 1,1 | 4,5 | 8,1 |

FUENTE: E.N.A. 1997, 1999, 2000 - Censo Nacional Agropecuario 2002, 2008 y 2018

EXISTENCIAS DE GANADO POR ESPECIE. SEGÚN DEPARTAMENTO – CNA 2018

| Departamento | BOVINOS | CAPRINOS | OVINOS | PORCINOS |
|----------------------------|----------------|----------------|---------------|---------------|
| Arauco | 80 | 399 | 0 | 13 |
| Capital | 29.853 | 15.397 | 398 | 7.453 |
| Castro Barros | 983 | 759 | 140 | 91 |
| Gral. Felipe Varela | 1.553 | 4.695 | 1.074 | 617 |
| Chamical | 10.579 | 12.191 | 2.563 | 1.346 |
| Chilecito | 290 | 867 | 240 | 13.635 |
| Famatina | 1.141 | 354 | 516 | 718 |
| Angel Vicente Peñaloza | 6.466 | 7.945 | 376 | 552 |
| Gral. Belgrano | 8.313 | 19.102 | 2.512 | 956 |
| Gral. Juan Facundo Quiroga | 6.794 | 11.294 | 976 | 211 |
| Gral. Lamadrid | 123 | 128 | 572 | 20 |
| Gral. Ortiz de Ocampo | 10.494 | 10.232 | 1.086 | 774 |
| Gral. San Martín | 24.870 | 11.179 | 671 | 773 |
| Vinchina | 3.023 | 1.568 | 3.551 | 298 |
| Independencia | 6.855 | 3.765 | 376 | 90 |
| Rosario Vera Peñaloza | 13.685 | 13.741 | 349 | 37.836 |
| San Blás de los Sauces | 124 | 389 | 758 | 133 |
| Sanagasta | 2.151 | 218 | 13 | 154 |
| TOTAL | 127.377 | 114.223 | 16.171 | 65.670 |

FUENTE: Censo Nacional Agropecuario 2018

EXPLORACIONES AGROPECUARIAS. CANTIDAD Y SUPERFICIE TOTAL (HA)
SEGÚN DEPARTAMENTO – CNA 2008 Y 2018

| Departamento | 2008 | | 2018 | |
|----------------------------|--------------|-----------------------|-------------|-----------------------|
| | EAPs | Superficie Total (Ha) | EAPs | Superficie Total (Ha) |
| Arauco | 814 | 25.220,2 | 145 | 12.748,3 |
| Capital | 466 | 494.487,5 | 399 | 581.014,8 |
| Castro Barros | 490 | 6.077,9 | 192 | 990,1 |
| Gral. Felipe Varela | 537 | 20.258,5 | 457 | 29.408,0 |
| Chamical | 238 | 379.048,4 | 280 | 347.974,3 |
| Chilecito | 422 | 52.363,7 | 261 | 85.831,0 |
| Famatina | 741 | 3.475,3 | 568 | 4.644,8 |
| Angel Vicente Peñaloza | 282 | 204.742,8 | 218 | 189.255,2 |
| Gral. Belgrano | 382 | 174.967,2 | 330 | 110.551,6 |
| Gral. Juan Facundo Quiroga | 393 | 219.582,2 | 254 | 130.248,3 |
| Gral. Lamadrid | 107 | 13.045,5 | 25 | 7.011,4 |
| Gral. Ortiz de Ocampo | 768 | 316.745,5 | 386 | 253.101,4 |
| Gral. San Martín | 456 | 302.236,0 | 415 | 358.615,2 |
| Independencia | 176 | 166.985,0 | 155 | 126.606,4 |
| Rosario Vera Peñaloza | 675 | 348.010,6 | 363 | 314.901,7 |
| San Blás de los Sauces | 312 | 2.475,5 | 175 | 1.312,7 |
| Sanagasta | 160 | 514,9 | 106 | 37.144,4 |
| Vinchina | 201 | 1.561,2 | 141 | 5.616,1 |
| TOTAL | 7.620 | 2.731.797,9 | 4870 | 2.596.976,4 |

FUENTE: Censos Nacionales Agropecuarios 2008 y 2018

MINERIA

PRODUCCION MINERA - AÑO 2015

| MINERAL | VOLUMEN EXTRAIDO EN TN. | VALOR EN \$ | % EN TN. | % EN \$ |
|----------------------------------------------------------------|-------------------------------|-------------------|----------------|---------------|
| Oro Aluvional | 0,00020 | 44.000 | 0,00 | 0,08 |
| Pirofilita Arcilla Refractaria Yeso Cuarzo Zeolita | 17.750 | 5.090.300 | 1,15 | 9,86 |
| Piedra laja | 7.850 | 3.315.000 | 0,51 | 6,42 |
| Arena, Granza, Ripio y Piedra | 1.512.000 | 43.200.000 | 98,34 | 83,64 |
| TOTAL | 1.537.600 | 51.649.300 | 100,00 | 100,00 |

FUENTE: Dirección General de Minería.

VOLUMEN Y VALOR DE LA PRODUCCION MINERA PROVINCIA DE LA RIOJA AÑOS 1999 / 2015

| AÑO | Producción Total Tn | Minerales Metalíferos | | Minerales No Metalíferos | | Rocas de Aplicación | | Aridos | | Valor de la Producción pesos |
|------|---------------------------|-----------------------|---------------------------------------|--------------------------|---------------------------------------|---------------------|---------------------------------------|--------------|---------------------------------------|------------------------------------|
| | | Pcción Tn | Valor de la producción en pesos | Pcción Tn | Valor de la producción en pesos | Pcción Tn | Valor de la producción en pesos | Pcción Tn | Valor de la producción en pesos | |
| 1999 | 808.178 | 0,001 | 700 | 10.645 | 457.025 | 7.033 | 351.650 | 790.500 | 1.209.465 | 2.018.840 |
| 2000 | 956.946 | 0,001 | 700 | 10.607 | 497.487 | 16.339 | 784.272 | 930.000 | 1.422.900 | 2.705.359 |
| 2001 | 891.839 | 0,002 | 1.400 | 6.717 | 301.459 | 15.122 | 760.616 | 870.000 | 1.331.100 | 2.394.575 |
| 2002 | 744.990 | 0,000 | 9.450 | 2.764 | 183.398 | 17.226 | 865.841 | 725.000 | 1.109.250 | 2.167.939 |
| 2003 | 917.989 | 0,005 | 140.000 | 23.065 | 2.047.700 | 58.924 | 2.963.156 | 836.000 | 1.396.120 | 6.546.976 |
| 2004 | 3.104.422 | 0,012 | 336.000 | 39.942 | 3.606.798 | 109.480 | 5.937.702 | 2.955.000 | 5.525.850 | 15.406.350 |
| 2005 | 1.274.956 | 0,006 | 336.000 | 25.050 | 1.777.650 | 22.906 | 1.596.300 | 1.227.000 | 3.435.600 | 7.145.550 |
| 2006 | 1.391.389 | 0,0005 | 28.000 | 17.350 | 1.678.100 | 25.039 | 1.702.223 | 1.349.000 | 3.777.200 | 7.185.523 |
| 2007 | 1.692.113 | 0,003 | 186.000 | 18.430 | 2.111.890 | 24.683 | 3.205.950 | 1.649.000 | 6.101.300 | 11.605.140 |
| 2008 | 2.822.826 | 0,004 | 440.000 | 23.542 | 4.377.700 | 39.284 | 6.550.560 | 2.760.000 | 16.008.000 | 27.376.260 |
| 2010 | 2.691.460 | 0,0017 | 164.160 | 60.080 | 3.675.350 | 6.380 | 1.276.000 | 2.625.000 | 15.225.000 | 20.340.510 |
| 2011 | 3.161.385 | 0,00085 | 153.000 | 63.795 | 7.594.670 | 10.590 | 2.329.800 | 3.087.000 | 17.640.000 | 27.717.470 |
| 2012 | 2.697.200 | 0,00080 | 132.000 | 60.150 | 9.363.721 | 12.050 | 3.133.000 | 2.625.000 | 23.750.000 | 36.378.721 |
| 2013 | 3.013.668 | 0,00055 | 88.000 | 62.468 | 6.326.245 | 11.200 | 3.136.000 | 2.940.000 | 35.000.000 | 44.550.245 |
| 2014 | 2.025.260 | 0,00030 | 57.000 | 20.610 | 4.493.000 | 9.650 | 3.377.500 | 1.995.000 | 42.750.000 | 50.677.500 |
| 2015 | 1.537.600 | 0,00020 | 44.000 | 17.750 | 5.090.300 | 7.850 | 3.315.000 | 1.512.000 | 43.200.000 | 51.649.300 |

FUENTE: Dirección de Minería

VITIVINICULTURA

PRODUCCION ANUAL (Lts.) AÑO 2008 – 2022

| AÑO | VINO | MOSTO | JUGO DE UVA | TOTAL ELABORACIÓN |
|------|------------|------------|-------------|-------------------|
| 2008 | 57.454.401 | 16.581.160 | 275.000 | 74.310.561 |
| 2009 | 44.851.300 | 14.905.900 | -. | 59.757.200 |
| 2010 | 51.317.000 | 8.197.300 | 119.600 | 59.633.900 |
| 2011 | 64.933.400 | 11.583.300 | 130.000 | 76.646.700 |
| 2012 | 43.237.100 | 14.120.000 | 105.000 | 57.462.100 |
| 2013 | 41.517.000 | 16.446.200 | 110.000 | 58.073.200 |
| 2014 | 54.011.900 | 12.360.900 | 138.000 | 66.510.800 |
| 2015 | 46.156.600 | 6.067.300 | 150.000 | 52.373.900 |
| 2016 | 38.420.000 | 8.819.100 | 50.000 | 47.289.100 |
| 2017 | 38.597.400 | 8.955.200 | 25.000 | 47.577.600 |
| 2018 | 44.408.900 | 4.138.100 | 100.000 | 48.647.000 |
| 2019 | 41.300.500 | 1.962.700 | -. | 43.263.200 |
| 2020 | 29.980.300 | 6.242.900 | 52.000 | 36.275.200 |
| 2021 | 38.955.700 | 2.311.300 | 50.000 | 41.317.000 |
| 2022 | 42.966.100 | 387.600 | 15.600 | 43.369.300 |

FUENTE: Instituto Nacional de Vitivinicultura –INTA (delegación Chilecito).

PRODUCCION DE UVA (TN)

SEGUN DESTINO – AÑOS 2008 – 2022

| AÑO | PARA | | | TOTAL COSECHA |
|------|-----------|----------------|-------|------------------|
| | Vinificar | Consumo fresco | Pasas | |
| 2008 | 101.153 | 28 | 2.276 | 103.457 |
| 2009 | 84.743 | -. | 1.301 | 92.557 |
| 2010 | 83.826 | -. | 888 | 84.714 |
| 2011 | 107.935 | -. | 1.526 | 109.461 |
| 2012 | 81.604 | -. | 1.032 | 82.636 |
| 2013 | 82.632 | -. | 1.100 | 83.732 |
| 2014 | 99.792 | -. | 655 | 100.447 |
| 2015 | 82.336 | -. | 1.530 | 83.866 |
| 2016 | 73.062 | -. | 1.051 | 74.113 |
| 2017 | 74.140 | -. | 2.926 | 77.066 |
| 2018 | 73.236 | -. | 1.620 | 74.856 |
| 2019 | 66.781 | -. | 4.912 | 71.693 |
| 2020 | 54.967 | -. | 2.840 | 57.807 |
| 2021 | 64.492 | -. | 83 | 64.575 |
| 2022 | 65.650 | -. | 6.669 | 72.319 |

FUENTE: Instituto Nac. de Vitivinicultura

**SUPERFICIE CULTIVADA Y CANTIDAD DE VIÑEDOS
POR DEPARTAMENTO
AÑOS 2018, 2019, 2020 y 2021**

| DEPARTAMENTO | CANTIDAD DE VIÑEDOS | | | | SUPERFICIE (Has.) | | | |
|------------------------|---------------------|--------------|--------------|--------------|-------------------|---------------|---------------|---------------|
| | 2018 | 2019 | 2020 | 2021 | 2018 | 2019 | 2020 | 2021 |
| Castro Barros | 20 | 15 | 20 | 21 | 258,1 | 258,1 | 258,1 | 258,8 |
| Capital | 1 | 0 | 0 | 0 | 11,0 | 0,0 | 0,0 | 0,0 |
| Chilecito | 522 | 519 | 517 | 515 | 6219,6 | 6083,8 | 6111,1 | 5935,2 |
| Famatina | 144 | 144 | 145 | 144 | 375,9 | 375,9 | 376,5 | 370,2 |
| Gral. Lamadrid | 33 | 36 | 36 | 36 | 59,7 | 66,3 | 66,3 | 66,3 |
| Gral. Felipe Varela | 415 | 416 | 416 | 418 | 744,7 | 745,5 | 745,5 | 752,7 |
| Vinchina | 40 | 40 | 41 | 41 | 48,1 | 48,1 | 50,1 | 50,1 |
| San Blás de los Sauces | 15 | 15 | 13 | 12 | 74,0 | 74,0 | 69,8 | 63,5 |
| Sanagasta | 5 | 5 | 6 | 6 | 18,5 | 28,8 | 30,0 | 30,0 |
| TOTAL | 1.195 | 1.190 | 1.194 | 1.193 | 7809,6 | 7680,5 | 7707,4 | 7526,8 |

FUENTE: Instituto Nac. de Vitivinicultura

**PRODUCCION TOTAL DE UVAS INGRESADA A ESTABLECIMIENTO
SERIE 2007 – 2022**

| AÑO | Kilogramos |
|------|-------------|
| 2007 | 97.273.057 |
| 2008 | 103.457.563 |
| 2009 | 92.556.767 |
| 2010 | 84.714.129 |
| 2011 | 109.461.419 |
| 2012 | 82.635.501 |
| 2013 | 83.732.150 |
| 2014 | 100.447.138 |
| 2015 | 83.866.568 |
| 2016 | 74.113.501 |
| 2017 | 77.065.900 |
| 2018 | 72.728.900 |
| 2019 | 63.327.200 |
| 2020 | 54.270.900 |
| 2021 | 60.832.500 |
| 2022 | 61.735.300 |

FUENTE: Instituto Nac. de Vitivinicultura

PRINCIPALES VARIEDADES CULTIVADAS
AÑO 2022 – En porcentaje

| VARIEDAD | % |
|------------------------|--------------|
| Torrontés Riojano | 37,0 |
| Malbec | 14,4 |
| Bonarda | 11,2 |
| Syrah (Shiraz-Sirah) | 8,5 |
| Cabernet Sauvignon | 8,1 |
| Cereza | 4,5 |
| Moscatel de Alejandria | 3,0 |
| Aspirant Bouchet | 3,0 |
| Merlot | 1,5 |
| Barbera | 1,4 |
| Ancellotta | 1,4 |
| Chardonnay | 1,2 |
| Tempranillo | 0,7 |
| Pinot Gris | 0,7 |
| Petit Verdot | 0,7 |
| Cabernet Franc | 0,5 |
| Garnacha | 0,3 |
| Otras Variedades | 1,9 |
| Total | 100,0 |

Fuente: Instituto Nacional de Vitivinicultura.

SECTOR AGUA Y ENERGÍA

VOLUMEN DE AGUA FACTURADA POR TIPO DE CLIENTE (m3)
PROVINCIA DE LA RIOJA – 1er. SEMESTRE 2018 AL 1er. SEMESTRE 2019

| | 1er. SEMESTRE 2018 | 2do. SEMESTRE 2018 | 1er. SEMESTRE 2019 |
|--------------------|-------------------------------|-------------------------------|-------------------------------|
| RESIDENCIAL | 15.559.639 | 15.240.088 | 15.486.228 |
| EMPRESA | 1.097.303 | 1.063.247 | 1.045.692 |
| GOBIERNO | 835.635 | 875.247 | 862.819 |
| TOTAL | 17.492.577 | 17.178.582 | 17.394.739 |

Fuente: Aguas Riojanas S.A.P.E.M.

ENERGIA ELÉCTRICA PROVINCIA DE LA RIOJA – 1º Semestre 2023

| CATEGORIA | 1º SEMESTRE 2023 | |
|----------------------|----------------------|-------------------|
| | CANTIDAD DE USUARIOS | CONSUMO EN KWH |
| Residenciales | 141.251 | 328.222,05 |
| Comerciales | 13.945 | 101.767,04 |
| Industriales | 636 | 43.248,60 |
| Alumbrado Público | 1.077 | 22.531,74 |
| Riego Agrícola | 592 | 106.290,46 |
| Organismos Oficiales | 3.453 | 40.426,08 |
| TOTAL | 160.953 | 642.485,97 |

Fuente: EDELAR

SECTOR CONSTRUCCION

CONSUMO DE CEMENTO – Tn. PROVINCIA DE LA RIOJA – PERIODO 2005 – 2021

| PERIODO | BOLSA | GRANEL | TOTAL | VARIACIÓN | PARTICIPACIÓN EN EL TOTAL | CONSUMO PER CAPITA |
|---------------------|---------|--------|---------|-----------|---------------------------|--------------------|
| 2005 | 74.161 | 8.786 | 82.947 | | 1,12% | |
| 2006 | 72.913 | 8.953 | 81.866 | -1,3% | 0,92% | 264 |
| 2007 | 70.990 | 13.068 | 84.058 | 2,7% | 0,88% | 269 |
| 2008 | 67.904 | 10.448 | 78.352 | -6,8% | 0,80% | 248 |
| 2009 | 66.761 | 10.285 | 77.046 | -1,7% | 0,83% | 241 |
| 2010 | 75.325 | 14.944 | 90.269 | 17,2% | 0,89% | 272 |
| 2011 | 86.946 | 15.485 | 102.431 | 13,5% | 0,90% | 304 |
| 2012 | 84.122 | 10.804 | 94.926 | -7,3% | 0,91% | 279 |
| 2013 | 98.620 | 17.944 | 116.564 | 22,8% | 1,00% | 339 |
| 2014 | 99.368 | 22.880 | 122.248 | 4,9% | 1,08% | 353 |
| 2015 | 105.097 | 25.193 | 130.290 | 6,6% | 1,16% | 373 |
| 2016 | 86.028 | 17.016 | 103.044 | -20,9% | 1,00% | 276 |
| 2017 | 98.000 | 13.818 | 111.818 | 8,5% | 0,90% | 296 |
| 2018 | 80.682 | 17.155 | 97.837 | -12,5% | 0,80% | 255 |
| 2019 | 82.718 | 7.580 | 90.298 | -7,7% | 0,80% | 232 |
| 2020 | 98.099 | 4.730 | 102.829 | 13,9% | 1,40% | 261 |
| 2021 | 79.347 | 16.311 | 95.658 | -7,0% | 0,80% | 240 |
| Variación Acumulada | 7,0% | 85,6% | 15,3% | | | |

Fuente: Asociación de Fabricantes de Cemento Portland

**SUPERFICIE CUBIERTA - SEGÚN PERMISOS
AÑOS 2005 – 2018**

| AÑO | CANTIDAD DE PERMISOS | SUPERFICIE (M2) |
|------|----------------------|-----------------|
| 2005 | 379 | 92.800 |
| 2006 | 691 | 94.950 |
| 2007 | 539 | 74.523 |
| 2008 | 657 | 77.293 |
| 2009 | 322 | 55.148 |
| 2010 | 383 | 63.492 |
| 2011 | 386 | 64.648 |
| 2012 | 301 | 56.945 |
| 2013 | 673 | 130.586 |
| 2014 | 517 | 72.778 |
| 2015 | 829 | 100.450 |
| 2016 | 448 | 77.796 |
| 2017 | 762 | 120.760 |
| 2018 | 516 | 109.064 |

Fuente: Municipalidad de los Departamentos Capital y Chilecito

Dirección Gral. de Estadísticas y Censo

DEPARTAMENTOS: CAPITAL Y CHILECITO
 PERMISOS DE CONSTRUCCION SOLICITADOS
 CONSTRUCCIONES NUEVAS Y AMPLIACIONES
 (En Nº de Permisos, m2. y Variación Porcentual)

Abril - Septiembre 2019

| PERIODO | Total | | Construcciones nuevas | | Ampliaciones | |
|--------------|------------|-----------------|-----------------------|-----------------|--------------|-----------------|
| | Permisos | Superficie (m2) | Permisos | Superficie (m2) | Permisos | Superficie (m2) |
| ABRIL 2019 | 21 | 7.324 | 20 | 7.065 | 1 | 259 |
| MAYO 2019 | 58 | 6.505 | 57 | 6.316 | 1 | 189 |
| JUNIO 2019 | 31 | 13.719 | 30 | 13.650 | 1 | 69 |
| TOTAL | 110 | 27.548 | 107 | 27.031 | 3 | 517 |

| | | | | | | |
|-----------------|------------|---------------|------------|---------------|----------|------------|
| JULIO 2019 | 17 | 3.334 | 17 | 3.334 | - | - |
| AGOSTO 2019 | 46 | 10.332 | 45 | 10.230 | 1 | 102 |
| SEPTIEMBRE 2019 | 85 | 11.533 | 82 | 10.731 | 3 | 802 |
| TOTAL | 148 | 25.199 | 144 | 24.295 | 4 | 904 |

VARIACION PORCENTUAL

| | | | | | | |
|---------------------------------|-------|-------|-------|-------|-------|-------|
| SEPT./19 * AGOSTO/19 | 84,8 | 11,6 | 82,2 | 4,9 | 200,0 | 686,3 |
| SEPT./19 * SEPT./18 | 203,6 | 173,9 | 192,8 | 154,9 | ~ | ~ |
| JULIO-SEPT./19 * JULIO-SEPT./18 | 70,1 | -5,8 | 84,6 | -4,0 | -55,5 | -37,1 |

FUENTE: Municipalidad de los Departamentos Capital y Chilecito.

DEPARTAMENTOS: CAPITAL Y CHILECITO
 PERMISOS DE CONSTRUCCION SOLICITADOS
 CONSTRUCCIONES NUEVAS Y AMPLIACIONES
 (En Nº de Permisos y Variación Porcentual)

Abril - Septiembre 2019

| PERIODO | UNIVIVIENDA | | | MULTIVIVIENDA | | | OTROS DESTINOS | | |
|--------------|-------------|----------------|--------------|---------------|----------------|--------------|----------------|----------------|--------------|
| | TOTAL | Constr. Nuevas | Ampliaciones | TOTAL | Constr. Nuevas | Ampliaciones | TOTAL | Constr. Nuevas | Ampliaciones |
| ABRIL 2019 | 12 | 11 | 1 | 3 | 3 | - | 6 | 6 | - |
| MAYO 2019 | 52 | 51 | 1 | 4 | 4 | - | 2 | 2 | - |
| JUNIO 2019 | 12 | 12 | - | 6 | 5 | 1 | 13 | 13 | - |
| TOTAL | 76 | 74 | 2 | 13 | 12 | 1 | 21 | 21 | 0 |

| | | | | | | | | | |
|-----------------|------------|------------|----------|----------|----------|----------|-----------|-----------|----------|
| JULIO 2019 | 12 | 12 | - | 1 | 1 | - | 4 | 4 | - |
| AGOSTO 2019 | 30 | 29 | 1 | 4 | 4 | - | 12 | 12 | - |
| SEPTIEMBRE 2019 | 72 | 70 | 2 | 4 | 4 | - | 12 | 11 | 1 |
| TOTAL | 114 | 111 | 3 | 9 | 9 | 0 | 28 | 27 | 1 |

VARIACION PORCENTUAL

| | | | | | | | | | |
|---------------------------------|-------|-------|-------|-------|-------|---|------|------|---|
| SEPT./19 * AGOSTO/19 | 140,0 | 141,4 | 100,0 | 0,0 | 0,0 | - | 0,0 | -8,3 | ~ |
| SEPT./19 * SEPT./18 | 300,0 | 288,9 | ~ | 100,0 | 100,0 | - | 50,0 | 37,5 | ~ |
| JULIO-SEPT./19 * JULIO-SEPT./18 | 86,9 | 113,5 | -66,7 | -18,2 | -18,2 | - | 86,7 | 80,0 | - |

Fuente: Municipalidad de los Departamentos Capital y Chilecito

DEPARTAMENTOS: CAPITAL Y CHILECITO
PERMISOS DE CONSTRUCCION SOLICITADOS
CONSTRUCCIONES NUEVAS Y AMPLIACIONES
 (En m2 y Variación Porcentual)
 Abril - Septiembre 2019

| PERIODO | UNIVIVIENDA | | | MULTIVIVIENDA | | | OTROS DESTINOS | | |
|--------------|--------------|----------------|--------------|---------------|----------------|--------------|----------------|----------------|--------------|
| | TOTAL | Constr. Nuevas | Ampliaciones | TOTAL | Constr. Nuevas | Ampliaciones | TOTAL | Constr. Nuevas | Ampliaciones |
| ABRIL 2019 | 1.928 | 1.669 | 259 | 1.500 | 1.500 | - | 3.896 | 3.896 | - |
| MAYO 2019 | 4.133 | 3.944 | 189 | 2.187 | 2.187 | - | 185 | 185 | - |
| JUNIO 2019 | 1.620 | 1.620 | - | 1.849 | 1.780 | 69 | 10.250 | 10.250 | - |
| TOTAL | 7.681 | 7.233 | 448 | 5.536 | 5.467 | 69 | 14.331 | 14.331 | 0 |

| | | | | | | | | | |
|-----------------|--------------|--------------|------------|--------------|--------------|----------|---------------|---------------|------------|
| JULIO 2019 | 1.269 | 1.269 | - | - | 569 | - | 1.496 | 1.496 | - |
| AGOSTO 2019 | 2.388 | 2.286 | 102 | 1.674 | 1.674 | - | 6.270 | 6.270 | - |
| SEPTIEMBRE 2019 | 4.696 | 4.430 | 266 | - | 2.162 | - | 4.675 | 4.139 | 536 |
| TOTAL | 8.353 | 7.985 | 368 | 1.674 | 4.405 | 0 | 12.441 | 11.905 | 536 |

VARIACION PORCENTUAL

| | | | | | | | | | |
|---------------------------------|-------|-------|-------|-------|-------|---|-------|-------|---|
| SEPT./19 * AGOSTO/19 | 96,6 | 93,8 | 160,8 | 29,2 | 29,1 | - | -25,4 | -34,0 | ~ |
| SEPT./19 * SEPT./18 | 222,3 | 204,0 | ~ | 90,6 | 90,6 | - | 188,7 | 155,6 | ~ |
| JULIO-SEPT./19 * JULIO-SEPT./18 | 14,8 | 36,8 | -74,4 | -64,8 | -64,8 | - | 78,0 | 70,4 | ~ |

Fuente: Municipalidad de los Dptos. Capital y Chilecito

SECTOR RESTAURANTES Y HOTELES

MOVIMIENTO TURÍSTICO – AÑO 2011 – 2019*

| | 2011 | 2012 | 2013 | 2014 | 2015 | 2016 | 2017 | 2018 | 2019* |
|------------------------------------------------|---------------|---------------|---------------|---------------|---------------|---------------|---------------|---------------|---------------|
| Turistas Ingresados al Parque Talampaya | 61.111 | 62.403 | 68.733 | 66.192 | 68.204 | 68.733 | 59.175 | 60.336 | 76.526 |
| Argentinos | 54.857 | 57.946 | 63.848 | 60.397 | 63.608 | 60.216 | 54.993 | 56.131 | 70.774 |
| Extranjeros | 6.254 | 4.457 | 4.885 | 5.795 | 4.596 | 4.342 | 4.182 | 4.205 | 5.752 |

Nota: En 2019 el PN Talampaya implementó el boleto electrónico para el ingreso de visitantes, por lo cual la variación interanual podría estar afectada por el cambio del método de registración.

Fuente: Dirección Nacional de Mercados y Estadística en base a Administración de Parques Nacionales

PADRÓN DE ALOJAMIENTO COLECTIVO – AÑO 2018

| | |
|----------------------------------|--------------|
| Total de Establecimientos | 179 |
| Total de Plazas | 5.852 |

Fuente: DNMyE en base al Padrón Único Nacional de Alojamiento (PUNA).

PRINCIPALES CATEGORÍAS DE ALOJAMIENTO.
PARTICIPACIÓN SOBRE EL TOTAL DE PLAZAS.
AÑO 2018.

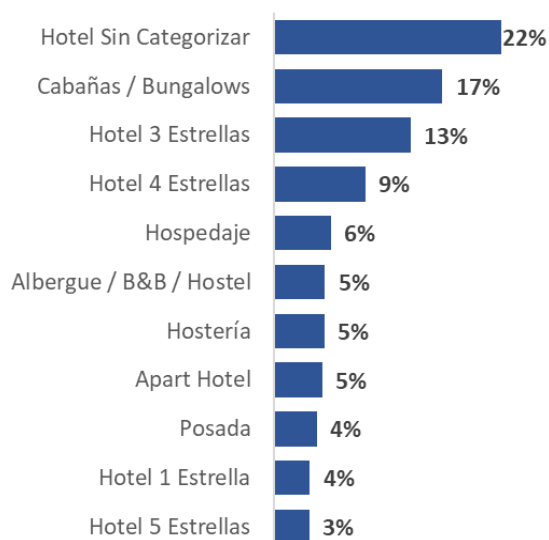

PRINCIPALES LOCALIDADES. PARTICIPACIÓN
SOBRE EL TOTAL DE PLAZAS. AÑO 2018.

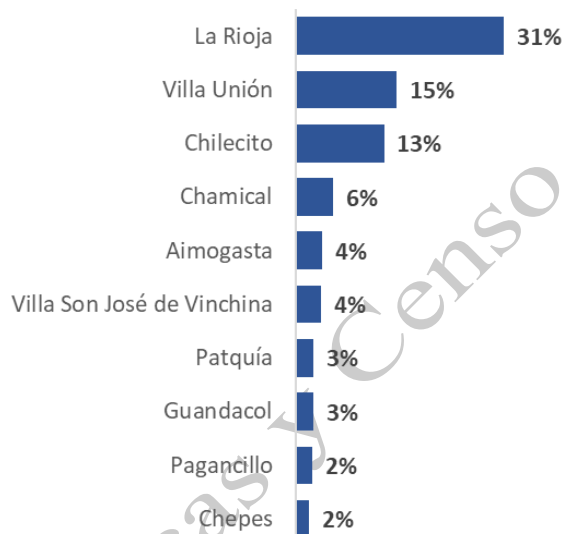

Fuente: DNMyE en base al Padrón Único Nacional de Alojamiento (PUNA).

ALOJAMIENTOS TURÍSTICOS Y TOTAL DE PLAZAS - 1er. SEMESTRE 2022

| | |
|-----------------------------------------|-------------|
| Total de Alojamientos turísticos | 277 |
| Total de plazas | 6658 |
| Hotel | 56 |
| Posada | 21 |
| Cabaña | 65 |
| Hostel | 11 |
| Hostería | 7 |
| Hostal | 6 |
| Hospedaje | 32 |
| Camping | 36 |
| Residencial | 2 |
| Bed & Breakfast | 4 |
| Complejo Turístico | 8 |
| Finca turística | 4 |
| Departamentos turísticos | 10 |
| Apart hotel | 14 |
| Casa de huésped | 1 |

Fuente: Dirección Gral. de Planificación y Gestión de Calidad Turística – Secretaría de Turismo de La Rioja

PERFIL DEL TURISTA INTERNO QUE VIAJA A LA PROVINCIA – PROMEDIOS 2014-2019

| Variables | % del total de turistas |
|------------------------------|-------------------------|
| <i>Motivos de viaje</i> | |
| Visita a familiares y amigos | 60% |
| Ocio | 34% |
| <i>Tipo de alojamiento</i> | |
| Casa de familiares y amigos | 62% |
| Hoteles | 22% |
| Segunda vivienda del hogar | 14% |
| <i>Tipo de transporte</i> | |
| Auto | 74% |
| Ómnibus | 25% |
| Avión | 1% |
| <i>Edad en tramos</i> | |
| Menores de 14 años | 18% |
| de 14 a 29 años | 23% |
| de 30 a 44 años | 22% |
| de 45 a 59 años | 19% |
| 60 años o más | 18% |

Fuente: DNMyE en base a datos de la EVyTH.

SECTOR TRANSPORTE Y COMUNICACIONES

PASAJEROS ARRIBADOS – VIA AEREA – AÑOS: 2010 – 2016

| MES | AÑOS | | | | | | |
|--------------|---------------|---------------|---------------|---------------|---------------|---------------|---------------|
| | 2010 | 2011 | 2012 | 2013 | 2014 | 2015 | 2016 |
| ENERO | 809 | 801 | 1044 | 1204 | 1256 | 1573 | 1760 |
| FEBRERO | 1.016 | 1265 | 1060 | 1511 | 1248 | 1639 | 1882 |
| MARZO | 1.207 | 813 | 1463 | 1837 | 1712 | 2001 | 2019 |
| ABRIL | 1.139 | 1049 | 1341 | 1801 | 1814 | 1960 | 1734 |
| MAYO | 1.188 | 1266 | 1483 | 1807 | 1947 | 2027 | 2022 |
| JUNIO | 1.274 | 745 | 1575 | 1732 | 1878 | 1888 | 2012 |
| JULIO | 1.466 | 1197 | 1462 | 1924 | 2049 | 2041 | 2065 |
| AGOSTO | 1.454 | 1672 | 1697 | 1877 | 1936 | 2074 | 2229 |
| SETIEMBRE | 1.308 | 1603 | 1584 | 2037 | 2157 | 2149 | 2652 |
| OCTUBRE | 1.395 | 1490 | 1946 | 2164 | 2306 | 2181 | 2861 |
| NOVIEMBRE | 877 | 1583 | 1804 | 2059 | 2117 | 2113 | 3125 |
| DICIEMBRE | 804 | 1595 | 1626 | 1934 | 2007 | 2065 | 2792 |
| TOTAL | 13.937 | 15.079 | 18.085 | 21.887 | 22.427 | 23.711 | 27.153 |

FUENTE: Aerolíneas Argentinas S A

PASAJEROS SALIDOS VIA AREA – AÑOS: 2010 – 2016

| MES | AÑOS | | | | | | |
|--------------|---------------|---------------|---------------|---------------|---------------|---------------|---------------|
| | 2010 | 2011 | 2012 | 2013 | 2014 | 2015 | 2016 |
| ENERO | 1.011 | 860 | 1112 | 1265 | 1290 | 1696 | 1909 |
| FEBRERO | 1.030 | 1204 | 1056 | 1553 | 1265 | 1623 | 1933 |
| MARZO | 1.301 | 747 | 1508 | 1657 | 1723 | 1941 | 2134 |
| ABRIL | 1.106 | 1075 | 1309 | 1947 | 1766 | 2037 | 1884 |
| MAYO | 1.277 | 1349 | 1449 | 1891 | 1997 | 2073 | 2186 |
| JUNIO | 1.256 | 768 | 1465 | 1705 | 1838 | 1840 | 2017 |
| JULIO | 1.382 | 1020 | 1415 | 1847 | 1996 | 2090 | 2106 |
| AGOSTO | 1.459 | 1556 | 1683 | 1958 | 1931 | 2201 | 2395 |
| SETIEMBRE | 1.287 | 1572 | 1572 | 1937 | 2186 | 2224 | 2738 |
| OCTUBRE | 1.483 | 1483 | 1913 | 2161 | 2268 | 2196 | 2897 |
| NOVIEMBRE | 970 | 1521 | 1796 | 2066 | 2046 | 2228 | 3145 |
| DICIEMBRE | 731 | 1378 | 1449 | 1704 | 1742 | 1836 | 2318 |
| TOTAL | 14.293 | 14.533 | 17.727 | 21.691 | 22.048 | 23.985 | 27.662 |

FUENTE: Aerolíneas Argentinas SA

SECTOR FINANCIERO

CANTIDAD DE ENTIDADES DEL SISTEMA FINANCIERO POR DEPARTAMENTO
AÑO 2022

| DEPARTAMENTO | 2022 | |
|------------------------|-----------------|-----------------|
| | BANCOS PÚBLICOS | BANCOS PRIVADOS |
| Arauco | 2 | |
| Capital | 2 | 7 |
| Castro Barros | 1 | |
| Gral. Felipe Varela | 2 | |
| Chamical | 2 | |
| Chilecito | 2 | 2 |
| Famatina | 1 | |
| Gral. Belgrano | 1 | |
| Gral. Ortiz de Ocampo | 1 | |
| Rosario Vera Peñaloza | 2 | |
| San Blás de los Sauces | 1 | |
| Vinchina | 1 | |
| TOTAL | 18 | 9 |

Fuente: Bco. Central de la República Argentina

DEPOSITOS BANCARIOS
TOTAL DE DEPÓSITOS DE LA PROVINCIA DE LA RIOJA, POR TRIMESTRE
SALDO EN MILES DE PESOS – PERIODO 2018– 2022

| Año | Trimestre | Sector Privado en miles de Pesos | Sector Público en miles de Pesos |
|------|-----------|----------------------------------|----------------------------------|
| 2018 | I | 5.628.612 | 4.347.483 |
| | II | 5.911.854 | 5.602.406 |
| | III | 6.404.617 | 6.499.195 |
| | IV | 7.437.625 | 5.144.870 |
| 2019 | I | 7.717.745 | 5.736.076 |
| | II | 8.349.362 | 6.781.427 |
| | III | 8.792.545 | 6.154.295 |
| | IV | 9.526.135 | 4.914.846 |
| 2020 | I | 10.392.693 | 5.855.264 |
| | II | 11.592.315 | 6.681.817 |
| | III | 12.571.329 | 7.492.789 |
| | IV | 14.330.034 | 8.215.831 |
| 2021 | I | 15.554.213 | 8.235.808 |
| | II | 16.602.306 | 11.361.679 |
| | III | 20.113.732 | 10.789.967 |
| | IV | 22.560.258 | 8.855.097 |
| 2022 | I | 22.923.087 | 9.323.512 |
| | II | 28.619.873 | 13.685.880 |
| | III | 32.070.896 | 15.898.715 |
| | IV | 43.394.285 | 13.908.330 |

FUENTE: Banco Central de la República Argentina

Nota:

Sector Público: comprende al Gobierno Nacional y a los Gobiernos Provinciales y Municipales y de la Ciudad Autónoma de Buenos Aires, incluidos la administración central, ministerios, secretarías y sus reparticiones descentralizadas y autárquicas, y demás entes controlados por éstos.

Sector Privado: comprende a todas aquellas personas o empresas que no están controladas por el Estado y las cuales no están comprendidas dentro de la Ley de Entidades Financieras N° 21526.

PRESTAMOS BANCARIOS
TOTAL DE PRÉSTAMOS DE LA PROVINCIA DE LA RIOJA, POR TRIMESTRE
SALDO EN MILES DE PESOS – PERIODO 2018 – 2022

| Año | Trimestre | Sector Privado en miles de Pesos | Sector Público en miles de Pesos |
|------|-----------|----------------------------------|----------------------------------|
| 2018 | I | 4.454.910 | 396.650 |
| | II | 4.900.926 | 380.138 |
| | III | 5.429.021 | 361.379 |
| | IV | 5.477.304 | 347.122 |
| 2019 | I | 5.994.869 | 326.914 |
| | II | 6.019.534 | 309.583 |
| | III | 6.424.485 | 290.786 |
| | IV | 6.746.906 | 271.546 |
| 2020 | I | 7.216.483 | 251.536 |
| | II | 7.789.166 | 234.572 |
| | III | 8.248.801 | 220.302 |
| | IV | 9.118.054 | 205.788 |
| 2021 | I | 10.522.214 | 191.514 |
| | II | 11.500.156 | 177.906 |
| | III | 12.818.557 | 163.950 |
| | IV | 14.948.575 | 149.235 |
| 2022 | I | 16.909.963 | 134.101 |
| | II | 20.078.459 | 121.615 |
| | III | 22.654.652 | 291.609 |
| | IV | 26.172.201 | 179.628 |

FUENTE: Banco Central de la República Argentina

Nota:

Sector Público: comprende al Gobierno Nacional y a los Gobiernos Provinciales y Municipales y de la Ciudad Autónoma de Buenos Aires, incluidos la administración central, ministerios, secretarías y sus reparticiones descentralizadas y autárquicas, y demás entes controlados por éstos.

Sector Privado: comprende a todas aquellas personas o empresas que no están controladas por el Estado y las cuales no están comprendidas dentro de la Ley de Entidades Financieras N° 21526.

**EXPORTACIONES RIOJANAS
POR GRANDES RUBROS – En Dólares. A precios FOB*
SERIE 2017 - 2022**

| | 2017 | 2018 | 2019 | 2020 | 2021** | 2022** |
|--------------------------------|--------------------|--------------------|--------------------|--------------------|--------------------|--------------------|
| Productos primarios | 10.376.575 | 6.264.090 | 8.096.322 | 5.280.232 | 10.369.726 | 8.454.946 |
| Manufact. de origen agropec. | 161.092.137 | 142.796.255 | 150.454.737 | 102.986.451 | 87.126.371 | 99.400.600 |
| Manufact. de origen industrial | 74.376.751 | 74.898.774 | 85.885.327 | 64.682.393 | 67.774.164 | 78.930.128 |
| Total | 245.845.463 | 223.959.119 | 244.436.386 | 172.949.076 | 165.270.261 | 186.785.675 |

* Free On Bord - "En puerto de carga convenido"

** Preliminar

FUENTE: Dirección Gral. de Estadísticas y Censo en base a información suministrada por el INDEC

**RECAUDACION TRIBUTARIA DE LA RIOJA
(En miles)**

| AÑO | Impuesto a los Ingresos Brutos | Impuesto Inmobiliario | Impuesto a los Sellos | Impuesto a los Automotores | TOTAL | Var. Interanual % |
|------|--------------------------------|-----------------------|-----------------------|----------------------------|------------|-------------------|
| 2007 | 84.239 | 3.524 | 1.838 | 9.083 | 98.684 | 24,5 |
| 2008 | 103.584 | 3.779 | 2.698 | 11.693 | 121.754 | 23,4 |
| 2009 | 109.117 | 3.633 | 3.857 | 14.207 | 130.815 | 7,4 |
| 2010 | 134.485 | 4.982 | 3.532 | 18.388 | 161.387 | 23,4 |
| 2011 | 187.382 | 4.975 | 3.913 | 25.776 | 222.046 | 37,6 |
| 2012 | 243.105 | 5.282 | 29.183 | 31.645 | 309.215 | 39,3 |
| 2013 | 318.411 | 5.121 | 48.159 | 40.621 | 412.312 | 32,3 |
| 2014 | 470.764 | 12.975 | 59.993 | 51.187 | 594.919 | 44,3 |
| 2015 | 723.012 | 16.743 | 86.968 | 91.098 | 917.821 | 54,3 |
| 2016 | 948.551 | 25.128 | 104.303 | 105.216 | 1.183.197 | 28,9 |
| 2017 | 1.293.283 | 28.412 | 170.974 | 152.721 | 1.645.390 | 39,1 |
| 2018 | 1.821.497 | 32.687 | 249.942 | 184.160 | 2.288.286 | 39,1 |
| 2019 | 2.323.524 | 50.132 | 298.050 | 285.446 | 2.957.152 | 29,2 |
| 2020 | 2.863.918 | 48.913 | 353.959 | 311.651 | 3.578.441 | 21,0 |
| 2021 | 6.096.027 | 87.086 | 678.566 | 579.103 | 7.440.782 | 107,9 |
| 2022 | 11.588.956 | 162.685 | 1.170.740 | 1.039.726 | 13.962.107 | 87,6 |
| 2023 | 26.779.400 | 267.724 | 2.408.206 | 2.061.863 | 31.517.193 | 125,7 |

FUENTE: Dirección Gral. de Ingresos Públicos de la Provincia de La Rioja

MOVIMIENTO DE UNIDADES ECONOMICAS REGISTRADOS
 Provincia de La Rioja
 Período 2012 – 2018

| DESCRIPCION DEL MOVIMIENTO | | AÑOS | | | | | | |
|----------------------------|------------------------------------------------|------|------|------|------|------|------|------|
| | | 2012 | 2013 | 2014 | 2015 | 2016 | 2017 | 2018 |
| 101 | Creación Pura | 99 | 74 | 89 | 72 | 74 | 78 | 73 |
| 205 | Creación por Escisión de una | 0 | 0 | 0 | 0 | 0 | 1 | 0 |
| 206 | Modificiación de Razón Social | 1 | 0 | 1 | 0 | 0 | 1 | 0 |
| 207 | Modificación por Absorción | 0 | 0 | 0 | 0 | 0 | 0 | 0 |
| 208 | Modificación por Cambio de Domicilio | 4 | 12 | 18 | 7 | 10 | 9 | 5 |
| 309 | Apertura de Concurso Preventivo | 3 | 3 | 6 | 2 | 5 | 3 | 3 |
| 402 | Baja por Disolución sin Liquidación por Fusión | 0 | 0 | 0 | 0 | 0 | 0 | 0 |
| 411 | Baja por Disolución con Liquidación | 0 | 1 | 2 | 2 | 2 | 3 | 2 |
| 412 | Baja por Quiebra | 1 | 0 | 1 | 1 | 0 | 0 | 1 |
| 413 | Baja por Disolución sin Liquidación | 0 | 1 | 0 | 0 | 1 | 0 | 1 |

FUENTE: Boletines Oficiales –(Edictos Judiciales)
 (-) Datos resguardados bajo Secreto Estadístico.

CENSO NACIONAL ECONÓMICO 2020 – 2021
 Resultados Provisorios

Cantidad de Empresas y Organizaciones

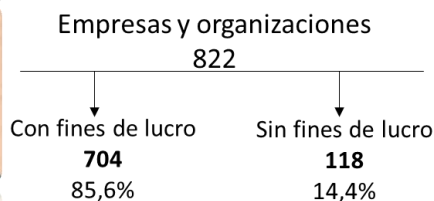

Participación de las empresas y organizaciones por tamaño

En porcentaje

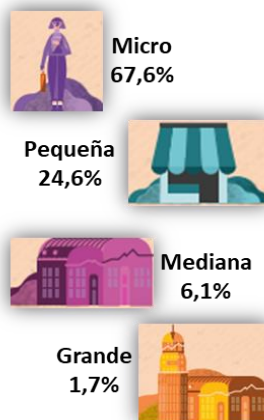

Fuente: INDEC, Censo Nacional Económico (CNE 2020-2021). Resultados provisorios

Participación de las empresas y organizaciones por grupo de actividad En porcentaje

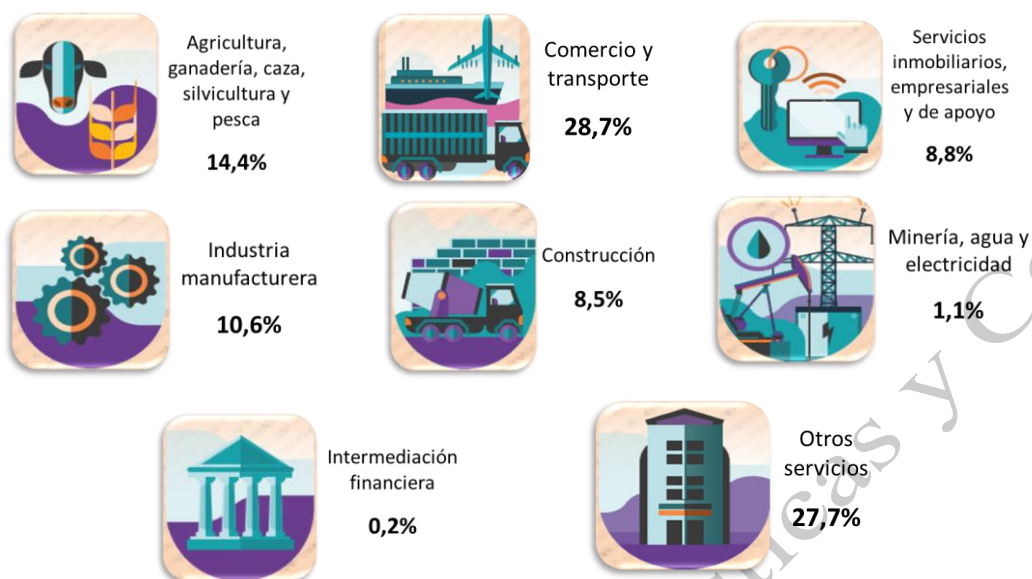

Fuente: INDEC, Censo Nacional Económico (CNE 2020-2021). Resultados provisorios

Dirección Gral. de Estadísticas y Censo